

Fazenda Rio Grande

Relatório de Investimentos Fazenda Rio Grande - PR (CONS)

Pró-Gestão : I

Maio / 2026

SETE CONFIANÇA
— INVESTIMENTOS —

Relatório mensal da carteira de ativos contemplando as rentabilidades auferidas pelo Fazenda Rio Grande - PR (CONS), mediante aplicações nos bancos e instituições financeiras autorizadas na legislação vigente e na política de investimentos do RPPS.

Sumário

1. CENÁRIO ECONÔMICO	2
1.1 Destaques do mês	2
1.2 Cenário Brasileiro	2
1.3 Cenário Internacional	3
1.4 Bolsa	4
1.5 Projeções	4
1.6 Indicadores Financeiros	5
2. ANÁLISE DA CARTEIRA	6
2.1 Composição da Carteira	6
2.2 Investimentos por Instituição Administradora	7
2.3 Investimentos por Instituição Gestora	8
2.4 Investimentos por Instituição Distribuidora	8
2.5 Investimentos por Instituição Custodiante	9
2.6 Carteira x Meta Atuarial	9
Conclusão:	10
2.7 Evolução do Patrimônio (Gráfico)	10
2.8 Evolução do Patrimônio (Tabela)	10
2.9 Análise Comparativa de Ativos	11
2.10 Investimentos/Alocação por Segmento	12
2.11 Informações sobre Análises de Risco	12
2.12 Composição por Indicador	13
3. ENQUADRAMENTO	14
3.1 Enquadramento na Resolução Atual - Pró-gestão I	14
3.2 Enquadramento na Política de Investimentos Atual	16
4. MOVIMENTO DETALHADO	19
Informação detalhada de cada fundo do porfolio de investimentos	19
5. CONSIDERAÇÕES FINAIS	36

SETE CONFIANÇA
— INVESTIMENTOS —

1. CENÁRIO ECONÔMICO

1.1 Destaques do mês

Cenário Brasil:

Maio foi marcado pela combinação de atividade econômica ainda resistente, inflação mais pressionada e menor espaço para queda dos juros. O resultado do PIB do primeiro trimestre confirmou uma economia aquecida, sustentada pelo consumo das famílias, pelo mercado de trabalho e por estímulos à renda e ao crédito. Ao mesmo tempo, a inflação seguiu exigindo atenção, com pressões em alimentos, serviços e itens ligados a commodities.

Cenário Internacional:

O ambiente externo continuou condicionado pelos efeitos do conflito no Oriente Médio, principalmente sobre energia, commodities e custos de produção. A inflação global voltou a preocupar, levando os principais bancos centrais a manterem postura cautelosa. Esse quadro reduziu o espaço para queda dos juros internacionais e manteve os mercados mais sensíveis a riscos.

Bolsa Brasileira:

A bolsa brasileira apresentou comportamento mais volátil em maio. O mercado seguiu apoiado por juros reais elevados, câmbio ainda favorável e preços de commodities, mas perdeu parte do impulso diante da piora inflacionária, da abertura dos juros futuros e da redução do fluxo estrangeiro para ações ao longo do mês.

Câmbio:

O real permaneceu em posição relativamente favorável no acumulado do ano, apoiado pelo diferencial de juros, pela balança comercial e pelo ingresso de recursos externos. Ainda assim, houve perda parcial de força no mês, refletindo maior cautela global, incertezas fiscais e sensibilidade ao cenário eleitoral.

Projeções:

As expectativas de mercado passaram a indicar inflação mais alta, crescimento ainda positivo e Selic em patamar restritivo ao fim do ano. O cenário sugere que a política monetária deverá continuar cautelosa, com cortes graduais e dependentes da evolução da inflação e das expectativas.

Destaques:

O principal destaque do mês ficou para a divulgação do IPCA de maio, que apresentou alta de 0,58%, resultado próximo ao que já vinha sendo projetado pelo mercado. Embora a leitura não represente surpresa relevante, o número confirma que a inflação segue em patamar desconfortável para o atual estágio da política monetária, especialmente porque ocorre em um ambiente de mercado de trabalho aquecido, demanda ainda resiliente e expectativas acima da meta. Dessa forma, o dado não altera de forma significativa a leitura central do cenário, mas reforça a necessidade de manutenção de uma postura prudente pelo Banco Central, com cortes de juros graduais e condicionados à melhora mais consistente dos próximos indicadores.

1.2 Cenário Brasileiro

O cenário doméstico de maio reforçou a leitura de que a economia brasileira segue aquecida, mas em ambiente mais desafiador para a inflação e para a condução dos juros. O crescimento do primeiro trimestre veio acima do ritmo observado no fim do ano anterior, com contribuição relevante do consumo das famílias, da indústria extrativa e de alguns componentes

do investimento. A renda do trabalho, o baixo desemprego e medidas de estímulo ao crédito continuam sustentando a demanda no curto prazo.

Esse desempenho, porém, ocorre em um momento no qual a inflação voltou a ganhar força. As pressões não se limitaram a um único grupo de preços. Alimentos, serviços, bens industriais e itens associados a commodities passaram a exigir maior atenção. Além disso, o mercado de trabalho aquecido e o baixo crescimento da produtividade tornam mais difícil a desaceleração da inflação de serviços, pois aumentos de salários sem ganho proporcional de produtividade tendem a pressionar custos.

O Índice Nacional de Preços ao Consumidor Amplo (IPCA) de maio foi de 0,58%, 0,09 ponto percentual (p.p.) abaixo da taxa de 0,67% registrada em abril.

No ano, o IPCA acumula alta de 3,20% e, nos últimos doze meses, o índice ficou em 4,72%, acima dos 4,39% dos 12 meses imediatamente anteriores. Em maio de 2025, a variação havia sido de 0,26%.

Em maio, a maior variação (1,33%) e o maior impacto (0,29 p.p.) vieram do grupo Alimentação e bebidas, seguido de Habitação com 1,22% de variação e 0,18 p.p. de impacto e de Saúde e cuidados pessoais (0,90% e 0,12 p.p.). Os demais grupos apresentaram variações entre o -0,46% observado em Transportes, único grupo com variação negativa, e o 0,62% de Vestuário.

Nesse contexto, a política monetária segue restritiva. Mesmo com a Selic em patamar elevado, a piora das expectativas de inflação e a atividade ainda firme reduzem o espaço para cortes mais rápidos. Para o RPPS, esse quadro mantém a renda fixa como classe relevante, especialmente os ativos pós-fixados e de menor volatilidade e exige cautela com posições mais longas prefixadas ou indexadas à inflação, que são mais sensíveis à abertura da curva de juros.

No campo fiscal, o cenário segue como ponto de monitoramento. A arrecadação apresenta desempenho positivo, favorecida pela atividade e por receitas ligadas a commodities, mas as despesas continuam pressionadas. O resultado primário ainda é deficitário e a dívida pública permanece em trajetória elevada. Para o mercado, a capacidade de transformar receitas temporárias em melhora fiscal permanente seguirá sendo determinante para a percepção de risco e para o comportamento dos juros futuros.

1.3 Cenário Internacional

O cenário internacional permaneceu marcado por choques de oferta e maior cautela dos investidores. A persistência do conflito no Oriente Médio manteve a pressão sobre energia, fretes, fertilizantes e outras cadeias produtivas. Esse movimento aumentou o risco de inflação mais persistente em diversas economias, ainda que os impactos sobre a atividade sejam diferentes entre países.

Nas economias desenvolvidas, os juros continuaram elevados e os bancos centrais demonstraram pouca disposição para iniciar ou acelerar cortes enquanto houver risco de repasse dos custos ao consumidor. Nos Estados Unidos, a atividade ainda mostra resiliência, embora alguns sinais de desaceleração do consumo mereçam acompanhamento. Na Europa, o cenário é mais delicado, pois o choque de energia pesa tanto sobre os custos quanto sobre a confiança. Na China, a inflação segue mais controlada, mas a atividade mostra sinais de moderação, com maior dependência de setores ligados à tecnologia, energia limpa e investimentos estratégicos.

Para o Brasil, o cenário externo traz efeitos mistos. Por um lado, juros internacionais elevados e maior incerteza tendem a reduzir o apetite por risco. Por outro, a posição do país como exportador relevante de commodities ajuda a sustentar a balança comercial e contribui para a resiliência do câmbio. Ainda assim, esse benefício não elimina os riscos para inflação, juros e preços dos ativos domésticos.

1.4 Bolsa

A bolsa brasileira apresentou trajetória predominantemente negativa em maio. No primeiro pregão do mês, o Ibovespa recuou 0,92% e encerrou aos 185.600 pontos. Nos dias seguintes, o índice chegou a ensaiar uma recuperação, alcançando aproximadamente 187.700 pontos em 6 de maio, mas o movimento perdeu força diante da piora do ambiente para os ativos de risco.

A partir desse ponto, o mercado passou por uma correção mais consistente. Na metade do mês, o Ibovespa já operava próximo de 177 mil pontos, refletindo a revisão das expectativas para a trajetória da taxa Selic, a persistência das pressões inflacionárias e a maior cautela no cenário internacional. Apesar de algumas recuperações pontuais, o índice não conseguiu retomar os níveis observados no início do ano.

No último pregão de maio, o Ibovespa encerrou aos 173.787 pontos, após atingir a mínima de 172.686 pontos durante a sessão. Com isso, acumulou queda de 7,22% no mês, seu desempenho mensal mais fraco desde fevereiro de 2023. Ainda assim, o índice preservou valorização de 7,86% no acumulado de 2026, o que mostra que o movimento de maio representou uma correção relevante após os recordes alcançados nos meses anteriores.

O desempenho foi influenciado pela saída de investidores estrangeiros da bolsa brasileira, pela transferência de parte dos recursos para mercados internacionais e pela expectativa de juros elevados por mais tempo. A queda do petróleo ao longo do mês também reduziu o suporte anteriormente oferecido pelas empresas ligadas a commodities, enquanto bancos e companhias mais sensíveis ao cenário doméstico foram afetados pela piora das expectativas para inflação, juros e contas públicas.

Para o RPPS, a renda variável continua exigindo análise prudente, o cenário ainda permite oportunidades pontuais, mas a exposição deve ser compatível com o perfil do instituto, a necessidade de liquidez e a tolerância à volatilidade.

1.5 Projeções

Inflação (IPCA):

No fechamento de maio, o Focus indicava IPCA de 5,09% para 2026. A justificativa central segue sendo a combinação de inflação corrente mais pressionada, repasses ainda relevantes de combustíveis e alimentos e serviços resistentes. O viés continua pedindo cautela, sobretudo se o choque de energia persistir por mais tempo.

Crescimento do PIB:

Para o PIB, a projeção do Focus era de crescimento de 1,90% em 2026. O número é compatível com uma economia que começou o ano mais forte, mas que tende a perder fôlego à frente por causa dos juros elevados e de condições financeiras ainda restritivas. O risco de curto prazo ficou um pouco melhor, mas a desaceleração ao longo do horizonte segue sendo a leitura mais provável.

Câmbio (R\$/US\$):

No caso do câmbio, o Focus projetava R\$ 5,16 por dólar ao fim de 2026. O real segue apoiado por diferencial de juros elevado, melhora relativa do setor externo e posição favorável do país dentro do choque de commodities. Ainda assim, o viés de volatilidade permanece, especialmente se houver piora fiscal ou mudança mais brusca no ambiente internacional.

Taxa Selic (% a.a.):

Para a taxa Selic, a projeção de fechamento de 2026 ficou em 13,25% ao ano. A justificativa para esse patamar é a inflação ainda acima da meta, a piora das expectativas e a necessidade de um processo mais gradual de queda dos juros. O risco principal é de a taxa encerrar o ano acima desse nível caso a inflação de serviços e os efeitos secundários do choque de

energia persistam.

Inflação Administrados:

Já para os preços administrados, a expectativa do Focus era de alta de 4,98% em 2026. O principal motivo continua sendo a sensibilidade de combustíveis e energia ao petróleo, ao câmbio e a eventuais medidas de compensação tributária ou subsídios. O viés ainda é de pressão moderada para cima.

Setor Externo:

Nas contas externas, o Focus apontava déficit em conta corrente de US\$ 59,40 bilhões e superávit comercial de US\$ 76,20 bilhões em 2026. A leitura central é de contas externas ainda administráveis, sustentadas por exportações de commodities e alguma melhora relativa do câmbio. O principal risco seria uma piora mais forte do cenário global ou importações domésticas mais resilientes do que o esperado.

Investimento Direto no País (IDP):

Em relação ao investimento direto no país, a projeção do Focus era de ingresso de US\$ 75,00 bilhões em 2026. Esse volume segue relevante para financiar o déficit em transações correntes e ajuda a reduzir fragilidades externas. Ainda assim, a permanência desse suporte depende de manutenção da atratividade relativa do país e de alguma previsibilidade macroeconômica.

Indicadores Fiscais:

No fechamento de maio, a mediana do Focus apontava resultado primário de -0,50% do PIB, resultado nominal de -8,50% do PIB e dívida líquida do setor público de 69,80% do PIB em 2026. A melhora recente da arrecadação ajuda o curto prazo, mas não altera a leitura de que o desafio fiscal estrutural segue aberto. O principal ponto continua sendo a capacidade de conter a trajetória de endividamento sem ampliar a percepção de risco.

1.6 Indicadores Financeiros

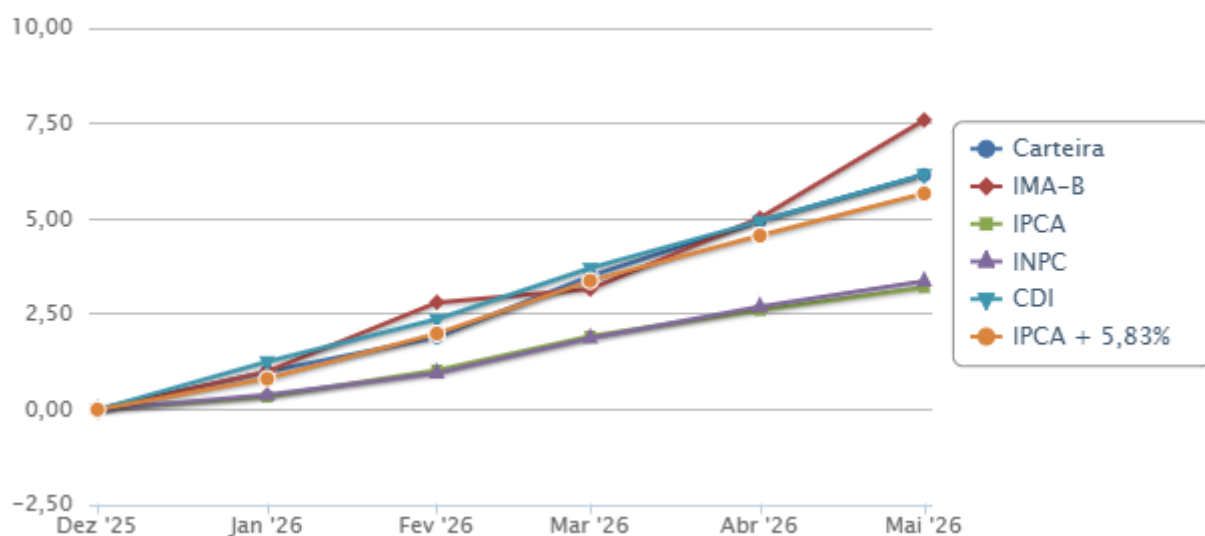

2. ANÁLISE DA CARTEIRA

2.1 Composição da Carteira

Fundo / Ativo Financeiro	Saldo em 30/04/2026	Saldo em 29/05/2026	Ganho ou Perda Fin.	Percent.
BB PREV RF PERFIL FIC	R\$638.117,21	R\$645.139,89	R\$7.022,69	1,10%
BB PREVID RF TP VÉRTICE 2026 RESP LTDA	R\$28.504.886,83	R\$28.817.307,84	R\$312.421,01	1,10%
BB PREVID RF TP VÉRTICE ESPECIAL 2026 FIF LTDA	R\$16.271.582,61	R\$17.019.182,82	R\$181.321,91	1,10%
CAIXA BRASIL ESPECIAL 2026 TP FI	R\$22.021.512,76	R\$22.262.932,07	R\$241.419,31	1,10%
CAIXA FI ACOES INSTITUCIONAL BDR I	R\$1.069.313,06	R\$1.164.677,54	R\$95.364,49	8,92%
FI CAIXA TOPAZIO CORPORATIVO RF REF	R\$7.767.788,82	R\$5.350.525,37	R\$78.820,36	1,08%
ITAÚ AÇÕES S&P500@ BRL	R\$1.484.593,82	R\$1.570.751,07	R\$86.157,25	5,80%
ITAÚ INSTITUCIONAL JANEIRO RENDA FIXA LONGO PRAZO FIF DA CIC RES	R\$5.478.973,02	R\$5.527.978,19	R\$49.005,17	0,89%
KINEA EQUITY INFRA I FUNDO DE INVESTIMENTO EM PART	R\$7.013.043,50	R\$7.013.652,93	R\$609,43	0,01%
LF BRADESCO IPCA + 7,34% (2026) - Curva	R\$2.367.066,80	R\$2.395.695,89	R\$28.629,09	1,21%
LF BRADESCO IPCA + 7,34% (2028) - Curva	R\$2.366.565,42	R\$2.395.555,50	R\$28.990,08	1,22%
LF BRADESCO IPCA + 7,36% (2027) - Curva	R\$2.367.684,63	R\$2.396.356,63	R\$28.672,00	1,21%
LF BRADESCO IPCA + 8,18% (2030) - Curva	R\$5.862.898,68	R\$5.940.287,89	R\$77.389,21	1,32%
LF BRADESCO IPCA + 8,18% (2030) - Curva	R\$5.865.709,44	R\$5.937.441,34	R\$71.731,90	1,22%
LF BTG PACTUAL -13,90% [19/08/2030] - Curva	R\$5.472.963,99	R\$5.529.789,51	R\$56.825,52	1,04%
LF BTG PACTUAL -14,10% [21/08/2030] - Curva	R\$5.473.902,45	R\$5.531.507,85	R\$57.605,40	1,05%
LF ITAÚ IPCA + 7,37% (2026) - Curva	R\$2.367.832,48	R\$2.396.458,20	R\$28.625,72	1,21%
LF ITAÚ IPCA + 7,41% (2027) - Curva	R\$2.368.909,68	R\$2.397.609,94	R\$28.700,26	1,21%
LF ITAÚ IPCA + 7,45% (2028) - Curva	R\$2.369.311,67	R\$2.398.435,94	R\$29.124,27	1,23%
LF ITAÚ IPCA + 7,70% (2027) - Curva	R\$4.986.582,74	R\$5.049.564,68	R\$62.981,94	1,26%
LF ITAÚ IPCA + 7,86% (2026) - Curva	R\$7.131.413,78	R\$7.222.845,88	R\$91.432,10	1,28%
LF ITAÚ IPCA + 7,88% (2027) - Curva	R\$5.929.502,21	R\$6.008.404,97	R\$78.902,76	1,33%
LF ITAÚ IPCA + 8,01% (2026) - Curva	R\$5.945.114,48	R\$6.023.503,17	R\$78.388,69	1,32%
LF ITAÚ IPCA + 8,08% (2026) - Curva	R\$5.941.443,08	R\$6.021.835,59	R\$80.392,51	1,35%
LF ITAÚ IPCA + 8,25% (2027) - Curva	R\$5.952.095,66	R\$6.032.894,49	R\$80.798,83	1,36%
LF SANTANDER IPCA + 8,26% (2030) - Curva	R\$7.038.827,40	R\$7.130.766,68	R\$91.939,28	1,31%
LF SANTANDER IPCA + 8,26% (2030) - Curva	R\$9.390.378,27	R\$9.513.032,81	R\$122.654,54	1,31%
LF SANTANDER IPCA + 8,30% (2030) - Curva	R\$7.039.840,29	R\$7.132.001,91	R\$92.161,62	1,31%
LF SANTANDER IPCA + 8,35% (2030) - Curva	R\$12.322.863,24	R\$12.484.644,54	R\$161.781,30	1,31%
LF SANTANDER IPCA + 9,07% (2027) - Curva	R\$7.206.983,50	R\$7.305.439,79	R\$98.456,29	1,37%
LTN - 01/01/2030 - 13,68% - Curva	R\$5.371.605,89	R\$5.426.531,13	R\$54.925,24	1,02%
LTN - 01/01/2032 - 13,20% - Curva	R\$5.249.246,19	R\$5.301.135,99	R\$51.889,80	0,99%

Fundo / Ativo Financeiro	Saldo em 30/04/2026	Saldo em 29/05/2026	Ganho ou Perda Fin.	Percent.
LTN - 01/01/2032 - 13,435% Curva	R\$10.232.869,69	R\$10.335.760,79	R\$102.891,10	1,01%
LTN - 01/01/2032 - 13,55% Curva	R\$4.671.382,45	R\$4.718.732,48	R\$47.350,03	1,01%
LTN 01/01/2030 - 13,62% - Curva	R\$4.884.528,92	R\$4.934.273,88	R\$49.744,96	1,02%
LTN 01/01/2032 - 13,86% - Curva	R\$5.231.645,53	R\$5.285.818,09	R\$54.172,56	1,04%
NTN-B IPCA + 7,06% (2060) - Curva	R\$10.350.698,94	R\$10.467.790,42	R\$117.091,48	1,13%
NTN-B IPCA + 7,09% (2060) - Curva	R\$10.338.115,78	R\$10.455.292,97	R\$117.177,19	1,13%
NTN-B IPCA + 7,15% (2060) - Curva	R\$10.326.889,85	R\$10.444.387,14	R\$117.497,29	1,14%
NTN-B IPCA + 7,22% (2045) - Curva	R\$26.886.137,02	R\$26.311.390,68	R\$302.716,93	1,16%
NTN-B IPCA + 7,22% (2060) - Curva	R\$10.309.592,34	R\$10.427.443,76	R\$117.851,42	1,14%
NTN-B IPCA + 7,28% (2050) - Curva	R\$37.828.071,16	R\$38.262.171,59	R\$434.100,44	1,15%
NTN-B IPCA + 7,284% (2040) - Curva	R\$37.913.319,28	R\$38.348.510,49	R\$435.191,21	1,15%
NTN-B IPCA + 7,51% (2045) - Curva	R\$10.602.907,76	R\$10.368.302,45	R\$121.581,64	1,19%
NTN-B IPCA + 7,53% (2035) - Curva		R\$4.889.672,79	R\$197.487,68	0,99%
NTN-B IPCA + 7,55% (2037) - Curva		R\$7.031.733,87	R\$34.292,61	0,49%
NTN-B IPCA + 7,551% (2045) - Curva	R\$32.570.770,45	R\$31.846.617,41	R\$374.449,34	1,19%
NTN-B IPCA + 7,56% (2037) - Curva	R\$5.122.486,95	R\$5.015.938,63	R\$58.958,30	1,19%
NTN-B IPCA + 7,571% (2033) - Curva	R\$32.617.983,64	R\$31.972.472,74	R\$375.901,42	1,19%
NTN-B IPCA + 7,582% (2033) - Curva	R\$9.517.012,75	R\$9.328.571,51	R\$109.748,85	1,19%
NTN-B IPCA + 7,648% (2035) - Curva	R\$38.154.168,50	R\$37.375.227,82	R\$441.496,83	1,20%
NTN-B IPCA + 7,719% (2035) - Curva	R\$32.756.346,83	R\$32.084.259,19	R\$380.896,10	1,20%
NTN-B IPCA + 7,76% (2030) - Curva	R\$21.288.812,18	R\$21.540.758,84	R\$251.946,66	1,18%
NTN-B IPCA + 7,76% (2032) - Curva	R\$42.373.497,43	R\$42.874.977,00	R\$501.479,57	1,18%
NTN-B IPCA + 7,79% (2032) - Curva	R\$21.204.031,60	R\$21.455.435,16	R\$251.403,56	1,19%
NTN-B IPCA + 7,87% (2032) - Curva	R\$10.819.825,14	R\$10.948.720,94	R\$128.895,80	1,19%
XP DIVIDENDOS FI AÇÕES	R\$1.391.088,99	R\$1.318.002,53	(R\$73.086,47)	-5,25%
XP INVESTOR 30 FIC DE FIA	R\$1.095.781,30	R\$1.042.057,37	(R\$53.723,93)	-4,90%
TOTAL DOS INVESTIMENTOS	R\$645.126.518,07	R\$656.428.208,58	R\$7.632.652,51	1,15%
DISPONIBILIDADES	R\$0,01	R\$0,00		
TOTAL DO PATRIMÔNIO	R\$645.126.518,08	R\$656.428.208,58	R\$7.632.652,51	1,15%

* Caso o seu RPPS possua Títulos Públicos Federais, os valores apresentados estão de acordo com o extrato enviado pelo custodiante, isentando ao OnFinance o cálculo da rentabilidade apresentada por esses títulos.

2.2 Investimentos por Instituição Administradora

Inst. Administradora	Saldo em 30/04/2026	Saldo em 29/05/2026	% alocado na Inst. Fin.
TESOURO NACIONAL	R\$436.621.946,27	R\$447.451.927,77	68,16%
ITAÚ UNIBANCO	R\$49.955.772,62	R\$50.650.282,12	7,72%

Inst. Administradora	Saldo em 30/04/2026	Saldo em 29/05/2026	% alocado na Inst. Fin.
BB GESTÃO	R\$45.414.586,65	R\$46.481.630,55	7,08%
BANCO SANTANDER	R\$42.998.892,70	R\$43.565.885,73	6,64%
CAIXA ECONÔMICA	R\$30.858.614,63	R\$28.778.134,98	4,38%
BANCO BRADESCO	R\$18.829.924,97	R\$19.065.337,25	2,90%
BTG PACTUAL DTVM	R\$10.946.866,44	R\$11.061.297,36	1,69%
INTRAG DTVM	R\$7.013.043,50	R\$7.013.652,93	1,07%
SANTANDER CACEIS	R\$1.391.088,99	R\$1.318.002,53	0,20%
XP CCTVM	R\$1.095.781,30	R\$1.042.057,37	0,16%
	R\$645.126.518,07	R\$656.428.208,58	

2.3 Investimentos por Instituição Gestora

Inst. Gestora	Saldo em 30/04/2026	Saldo em 29/05/2026	% alocado na Inst. Fin.
TESOURO NACIONAL	R\$436.621.946,27	R\$447.451.927,77	68,16%
ITAU UNIBANCO ASSET	R\$49.955.772,62	R\$50.650.282,12	7,72%
BB GESTÃO	R\$45.414.586,65	R\$46.481.630,55	7,08%
SANTANDER BRASIL GESTÃO	R\$42.998.892,70	R\$43.565.885,73	6,64%
CAIXA ECONÔMICA	R\$30.858.614,63	R\$28.778.134,98	4,38%
BRAM BRADESCO ASSET MGT	R\$18.829.924,97	R\$19.065.337,25	2,90%
BTG PACTUAL ASSET	R\$10.946.866,44	R\$11.061.297,36	1,69%
KINEA PRIVATE EQUITY	R\$7.013.043,50	R\$7.013.652,93	1,07%
XP GESTÃO	R\$2.486.870,30	R\$2.360.059,89	0,36%
	R\$645.126.518,07	R\$656.428.208,58	

2.4 Investimentos por Instituição Distribuidora

Inst. Distribuidora	Saldo em 30/04/2026	Saldo em 29/05/2026	% alocado na Inst. Fin.
XP CCTVM	R\$403.205.149,53	R\$413.676.276,94	63,02%
ITAÚ UNIBANCO	R\$49.955.772,62	R\$50.650.282,12	7,72%
BTG PACTUAL DTVM	R\$46.850.533,47	R\$47.197.008,07	7,19%
BB GESTÃO	R\$45.414.586,65	R\$46.481.630,55	7,08%
BANCO SANTANDER	R\$42.998.892,70	R\$43.565.885,73	6,64%
CAIXA ECONÔMICA	R\$30.858.614,63	R\$28.778.134,98	4,38%
BANCO BRADESCO	R\$18.829.924,97	R\$19.065.337,25	2,90%
KINEA PRIVATE EQUITY	R\$7.013.043,50	R\$7.013.652,93	1,07%
	R\$645.126.518,07	R\$656.428.208,58	

2.5 Investimentos por Instituição Custodiante

Inst. Custodiante	Saldo em 30/04/2026	Saldo em 29/05/2026	% alocado na Inst. Fin.
XPCCTVM	R\$403.205.149,53	R\$413.676.276,94	63,02%
ITAÚ UNIBANCO	R\$56.968.816,11	R\$57.663.935,05	8,78%
BTG PACTUAL DTVM	R\$46.850.533,47	R\$47.197.008,07	7,19%
BANCO SANTANDER	R\$42.998.892,70	R\$43.565.885,73	6,64%
BANCO DO BRASIL	R\$29.143.004,04	R\$29.462.447,73	4,49%
CAIXA ECONÔMICA	R\$30.858.614,63	R\$28.778.134,98	4,38%
BANCO BRADESCO	R\$18.829.924,97	R\$19.065.337,25	2,90%
BB GESTÃO	R\$16.271.582,61	R\$17.019.182,82	2,59%
	R\$645.126.518,07	R\$656.428.208,58	

2.6 Carteira x Meta Atuarial

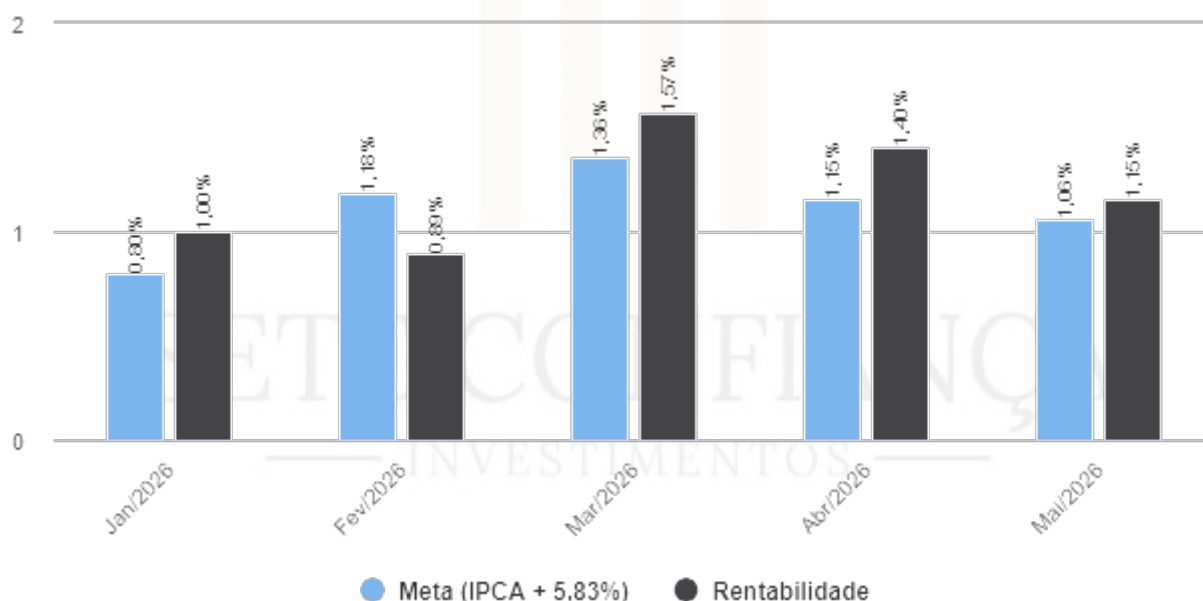

Período	Rentabilidade	Meta	GAP Mês	Rentab. Acumulada	Meta Acumulada	GAP Ano	% s/Meta
Janeiro/2026	1,00%	0,80%	0.19 p.p.	1,00%	0,80%	0.19 p.p.	123,70%
Fevereiro/2026	0,89%	1,18%	-0.28 p.p.	1,90%	1,99%	-0.09 p.p.	95,40%
Março/2026	1,57%	1,36%	0.21 p.p.	3,50%	3,38%	0.12 p.p.	103,63%
Abril/2026	1,40%	1,15%	0.25 p.p.	4,94%	4,56%	0.38 p.p.	108,43%
Mai/2026	1,15%	1,06%	0.10 p.p.	6,15%	5,66%	0.49 p.p.	108,62%

Conclusão:

Neste período, o valor da Taxa de Meta Atuarial, referente ao IPCA + 5,83% , foi de 1,0561% e o Fazenda Rio Grande - PR (CONS) atingiu o percentual de 1,1515% de rentabilidade em seus investimentos, conseguindo cumprir a meta (teórica) necessária.

O percentuais mensais de referência, apresentado pelo sistema, são para simples balizamento aos gestores para que entendam se estão ajustados com as metas à serem buscadas. O real número a ser comparado é o referente à TAXA ANUAL (*benchmark*), aí sim, único indicador imutável que poderá ser comparado com a rentabilidade alcançada da carteira.

2.7 Evolução do Patrimônio (Gráfico)

(K - Mil, M - Milhões)

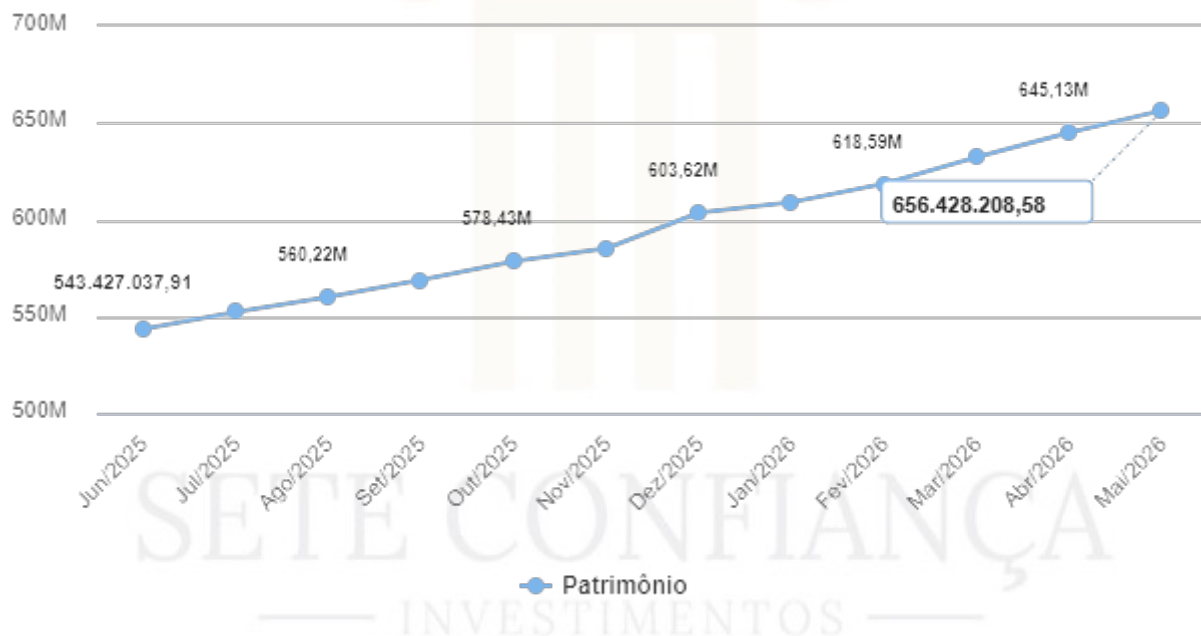

2.8 Evolução do Patrimônio (Tabela)

Mes / Ano	Saldo	Dif.%
Maio/2026	R\$656.428.208,58	1,75%
Abril/2026	R\$645.126.518,09	2,03%
Março/2026	R\$632.320.948,07	2,22%
Fevereiro/2026	R\$618.593.588,11	1,57%
Janeiro/2026	R\$609.045.737,77	0,90%
Dezembro/2025	R\$603.615.719,62	3,15%
Novembro/2025	R\$585.194.885,63	1,17%
Outubro/2025	R\$578.434.803,46	1,69%

Mes / Ano	Saldo	Dif.%
Setembro/2025	R\$568.841.366,25	1,54%
Agosto/2025	R\$560.216.589,33	1,42%
Julho/2025	R\$552.376.655,78	1,65%
Junho/2025	R\$543.427.037,91	

2.9 Análise Comparativa de Ativos

Fundo / Ativo Financeiro	Mês	Ano	6 meses	12 meses	PL Médio 12 meses	Início	Tx Adm	Tx Perf	Aplic Mín
BB PREV RF PERFIL FIC	1,10%	5,70%	6,94%	14,90%	R\$23.006.225.246,22	28/04/2011	0,20%	0,00%	R\$1.000,00
BB PREVID RF TP VÉRTICE 2026 RESP LTDA	1,10%	7,15%	8,16%	13,95%	R\$4.372.910.541,36	04/04/2024	0,07%	0,00%	R\$100.000,00
BB PREVID RF TP VÉRTICE ESPECIAL 2026 FIF LTDA	1,10%	7,16%	8,17%	13,95%	R\$1.163.473.584,71	08/05/2025	0,06%	0,00%	R\$1,00
CAIXA BRASIL ESPECIAL 2026 TP FI	1,10%	7,00%	8,01%	13,44%	R\$3.252.146.786,40	29/07/2024	0,06%	0,00%	R\$500.000,00
CAIXA FI ACOES INSTITUCIONAL BDR I	8,92%	3,87%	6,96%	24,04%	R\$2.310.787.418,89	24/06/2013	0,70%	0,00%	R\$10.000,00
FI CAIXA TOPAZIO CORPORATIVO RF REF	1,08%	5,69%	6,92%	14,85%	R\$10.477.388.195,66	22/06/2010	0,00%	0,00%	R\$0,00
ITAÚ AÇÕES S&P500® BRL	5,80%	13,90%	16,18%	40,20%	R\$823.259.682,05	31/01/2017	0,80%	0,00%	R\$5.000,00
ITAÚ INSTITUCIONAL JANEIRO RENDA FIXA LONGO PRAZO FIF DA CIC RES	0,89%	4,58%	5,29%	10,56%	R\$2.037.231.359,18	29/09/2023	0,50%	20,00%	R\$1,00
KINEA EQUITY INFRA I FUNDO DE INVESTIMENTO EM PART	0,01%	-3,37%	-3,37%	-3,10%	R\$447.889.356,25	08/12/2022	1,56%	0,00%	R\$0,00
LF BRADESCO IPCA + 7,34% (2026) - Curva	1,21%	5,83%	5,83%	11,97%	R\$0,00	02/12/2024	0,00%	0,00%	R\$0,00
LF BRADESCO IPCA + 7,34% (2028) - Curva	1,22%	5,79%	5,79%	11,96%	R\$0,00	02/12/2024	0,00%	0,00%	R\$0,00
LF BRADESCO IPCA + 7,36% (2027) - Curva	1,21%	5,84%	5,84%	11,99%	R\$0,00	02/12/2024	0,00%	0,00%	R\$0,00
LF BRADESCO IPCA + 8,18% (2030) - Curva	1,32%	6,27%	6,27%	12,94%	R\$0,00	28/01/2025	0,00%	0,00%	R\$0,00
LF BRADESCO IPCA + 8,18% (2030) - Curva	1,22%	6,17%	6,17%	12,83%	R\$0,00	28/01/2025	0,00%	0,00%	R\$0,00
LF BTG PACTUAL -13,90% [19/08/2030] - Curva	1,04%	5,35%	5,35%	10,60%	R\$0,00	19/08/2025	0,00%	0,00%	R\$0,00
LF BTG PACTUAL -14,10% [21/08/2030] - Curva	1,05%	5,43%	5,43%	10,63%	R\$0,00	21/08/2025	0,00%	0,00%	R\$0,00
LF ITAÚ IPCA + 7,37% (2026) - Curva	1,21%	5,88%	5,88%	11,97%	R\$0,00	02/12/2024	0,00%	0,00%	R\$0,00
LF ITAÚ IPCA + 7,41% (2027) - Curva	1,21%	5,89%	5,89%	12,00%	R\$0,00	02/12/2024	0,00%	0,00%	R\$0,00
LF ITAÚ IPCA + 7,45% (2028) - Curva	1,23%	5,87%	5,87%	12,02%	R\$0,00	02/12/2024	0,00%	0,00%	R\$0,00
LF ITAÚ IPCA + 7,70% (2027) - Curva	1,26%	5,93%	5,93%	12,25%	R\$0,00	04/12/2024	0,00%	0,00%	R\$0,00
LF ITAÚ IPCA + 7,86% (2026) - Curva	1,28%	5,98%	5,98%	12,40%	R\$0,00	06/12/2024	0,00%	0,00%	R\$0,00
LF ITAÚ IPCA + 7,88% (2027) - Curva	1,33%	5,89%	5,89%	12,38%	R\$0,00	11/12/2024	0,00%	0,00%	R\$0,00
LF ITAÚ IPCA + 8,01% (2026) - Curva	1,32%	6,00%	6,00%	12,56%	R\$0,00	10/12/2024	0,00%	0,00%	R\$0,00
LF ITAÚ IPCA + 8,08% (2026) - Curva	1,35%	5,95%	5,95%	12,57%	R\$0,00	12/12/2024	0,00%	0,00%	R\$0,00
LF ITAÚ IPCA + 8,25% (2027) - Curva	1,36%	6,03%	6,03%	12,75%	R\$0,00	13/12/2024	0,00%	0,00%	R\$0,00
LF SANTANDER IPCA + 8,26% (2030) - Curva	1,31%	6,27%	6,27%	12,98%	R\$0,00	02/12/2024	0,00%	0,00%	R\$0,00
LF SANTANDER IPCA + 8,26% (2030) - Curva	1,31%	6,27%	6,27%	12,98%	R\$0,00	27/01/2025	0,00%	0,00%	R\$0,00
LF SANTANDER IPCA + 8,30% (2030) - Curva	1,31%	6,29%	6,29%	13,02%	R\$0,00	29/01/2025	0,00%	0,00%	R\$0,00
LF SANTANDER IPCA + 8,35% (2030) - Curva	1,31%	6,31%	6,31%	13,07%	R\$0,00	30/01/2025	0,00%	0,00%	R\$0,00
LF SANTANDER IPCA + 9,07% (2027) - Curva	1,37%	6,59%	6,59%	13,82%	R\$0,00	02/12/2024	0,00%	0,00%	R\$0,00
LTN - 01/01/2030 - 13,68% - Curva	1,02%	5,27%	5,27%	8,53%	R\$0,00	30/11/-0001	0,00%	0,00%	R\$0,00
LTN - 01/01/2032 - 13,20% - Curva	0,99%	5,09%	6,03%	6,03%	R\$0,00	30/11/-0001	0,00%	0,00%	R\$0,00
LTN - 01/01/2032 - 13,435% Curva	1,01%	3,36%	3,36%	3,36%	R\$0,00	23/02/2026	0,00%	0,00%	R\$0,00
LTN - 01/01/2032 - 13,55% Curva	1,01%	4,75%	4,75%	4,75%	R\$0,00	30/11/-0001	0,00%	0,00%	R\$0,00
LTN 01/01/2030 - 13,62% - Curva	1,02%	5,25%	5,25%	9,66%	R\$0,00	30/11/-0001	0,00%	0,00%	R\$0,00
LTN 01/01/2032 - 13,86% - Curva	1,04%	5,34%	5,72%	5,72%	R\$0,00	30/11/-0001	0,00%	0,00%	R\$0,00

Fundo / Ativo Financeiro	Mês	Ano	6 meses	12 meses	PL Médio 12 meses	Início	Tx Adm	Tx Perf	Aplic Mín
NTN-B IPCA + 7,06% (2060) - Curva	1,13%	5,72%	5,72%	11,40%	R\$0,00	13/01/2015	0,00%	0,00%	R\$0,00
NTN-B IPCA + 7,09% (2060) - Curva	1,13%	5,74%	5,74%	11,33%	R\$0,00	13/01/2015	0,00%	0,00%	R\$0,00
NTN-B IPCA + 7,15% (2060) - Curva	1,14%	5,76%	5,76%	11,29%	R\$0,00	13/01/2015	0,00%	0,00%	R\$0,00
NTN-B IPCA + 7,22% (2045) - Curva	1,13%	5,92%	5,92%	11,72%	R\$0,00	12/08/2004	0,00%	0,00%	R\$0,00
NTN-B IPCA + 7,22% (2060) - Curva	1,14%	5,78%	5,78%	11,15%	R\$0,00	13/01/2015	0,00%	0,00%	R\$0,00
NTN-B IPCA + 7,28% (2050) - Curva	1,15%	5,81%	5,81%	11,56%	R\$0,00	10/02/2010	0,00%	0,00%	R\$0,00
NTN-B IPCA + 7,284% (2040) - Curva	1,15%	5,81%	5,81%	11,58%	R\$0,00	09/02/2010	0,00%	0,00%	R\$0,00
NTN-B IPCA + 7,51% (2045) - Curva	1,15%	6,03%	6,03%	12,01%	R\$0,00	12/08/2004	0,00%	0,00%	R\$0,00
NTN-B IPCA + 7,53% (2035) - Curva	0,96%	0,96%	0,96%	0,96%	R\$0,00	13/03/2006	0,00%	0,00%	R\$0,00
NTN-B IPCA + 7,55% (2037) - Curva	0,49%	0,49%	0,49%	0,49%	R\$0,00	14/01/2026	0,00%	0,00%	R\$0,00
NTN-B IPCA + 7,551% (2045) - Curva	1,15%	6,05%	6,05%	12,05%	R\$0,00	12/08/2004	0,00%	0,00%	R\$0,00
NTN-B IPCA + 7,56% (2037) - Curva	1,15%	3,70%	3,70%	3,70%	R\$0,00	14/01/2026	0,00%	0,00%	R\$0,00
NTN-B IPCA + 7,571% (2033) - Curva	1,15%	6,06%	6,06%	12,09%	R\$0,00	02/01/2004	0,00%	0,00%	R\$0,00
NTN-B IPCA + 7,582% (2033) - Curva	1,15%	1,34%	1,34%	1,34%	R\$0,00	02/01/2004	0,00%	0,00%	R\$0,00
NTN-B IPCA + 7,648% (2035) - Curva	1,16%	6,08%	6,08%	12,16%	R\$0,00	13/03/2006	0,00%	0,00%	R\$0,00
NTN-B IPCA + 7,719% (2035) - Curva	1,16%	6,11%	6,11%	12,24%	R\$0,00	13/03/2006	0,00%	0,00%	R\$0,00
NTN-B IPCA + 7,76% (2030) - Curva	1,18%	6,01%	6,01%	12,08%	R\$0,00	09/02/2010	0,00%	0,00%	R\$0,00
NTN-B IPCA + 7,76% (2032) - Curva	1,18%	6,00%	6,00%	12,07%	R\$0,00	05/01/2022	0,00%	0,00%	R\$0,00
NTN-B IPCA + 7,79% (2032) - Curva	1,19%	6,01%	6,01%	12,10%	R\$0,00	05/01/2022	0,00%	0,00%	R\$0,00
NTN-B IPCA + 7,87% (2032) - Curva	1,19%	6,04%	6,04%	12,18%	R\$0,00	05/01/2022	0,00%	0,00%	R\$0,00
XP DIVIDENDOS FI AÇÕES	-5,25%	7,47%	4,38%	24,12%	R\$434.996.661,83	01/10/2012	3,00%	0,00%	R\$5.000,00
XP INVESTOR 30 FIC DE FIA	-4,90%	4,77%	2,27%	20,54%	R\$398.966.877,02	15/03/2017	2,00%	20,00%	R\$10.000,00

2.10 Investimentos/Alocação por Segmento

Segmento	Saldo em 30/04/2026	Saldo em 29/05/2026	% alocado no segmento	Rentabilidade
Título Público Federal	R\$426.389.076,58	R\$437.116.166,98	66,59%	1,15%
Renda Fixa	R\$206.683.620,82	R\$207.202.900,16	31,57%	1,19%
Renda Variável	R\$10.569.226,85	R\$10.538.390,36	1,61%	-0,29%
Multi-Mercado	R\$1.484.593,82	R\$1.570.751,07	0,24%	5,80%
	R\$645.126.518,07	R\$656.428.208,58		

2.11 Informações sobre Análises de Risco

Mercado: O valor dos ativos que compõem a carteira de investimentos do fundo pode aumentar ou diminuir de acordo com flutuações de preços e cotações de mercado, mudanças no cenário político e econômico, alterações nas taxas de juros e, ainda, com os resultados das empresas emittentes de valores mobiliários (ações, debêntures, notas promissórias, entre outros).

Volatilidade: Volatilidade é o nome que se dá ao Desvio Padrão dos retornos de um ativo. Dessa forma, a Volatilidade mede o quanto os retornos diários se afastam do retorno médio do período analisado. Assim sendo, uma Volatilidade alta representa maior risco, visto que os preços dos ativos tendem a se afastar mais de seu valor médio.

Índice Sharpe: Quantifica a relação entre a Volatilidade da Carteira e seu retorno excedente a um ativo livre de risco, nesse caso o CDI. Assim, esse indicador aponta o percentual de rentabilidade que a Carteira teve acima do CDI devido a sua maior

exposição ao risco. Logo, quanto maior o Sharpe, melhor o desempenho da Carteira, enquanto valores negativos, significam que o CDI superou a rentabilidade da Carteira no Período.

2.12 Composição por Indicador

Indicador	Saldo em 30/04/2026	Particip.	Saldo em 29/05/2026	Particip.
IPCA	R\$516.748.557,49	80,10%	R\$528.693.748,60	80,54%
IPCA + 5%	R\$50.526.399,59	7,83%	R\$51.080.239,91	7,78%
OUTROS	R\$42.654.322,17	6,61%	R\$43.015.905,29	6,55%
IPCA +	R\$16.271.582,61	2,52%	R\$17.019.182,82	2,59%
CDI	R\$13.884.879,05	2,15%	R\$11.523.643,45	1,76%
S&P 500	R\$1.484.593,82	0,23%	R\$1.570.751,07	0,24%
IDIV	R\$1.391.088,99	0,22%	R\$1.318.002,53	0,20%
BDRx11	R\$1.069.313,06	0,17%	R\$1.164.677,54	0,18%
IBOVESPA	R\$1.095.781,30	0,17%	R\$1.042.057,37	0,16%
	R\$645.126.518,08		R\$656.428.208,58	

SETE CONFIANÇA
— INVESTIMENTOS —

3. ENQUADRAMENTO

3.1 Enquadramento na Resolução Atual - Pró-gestão I

Caso seja Pró-Gestão, o sistema apresentará os limites já ajustados.

Artigo/Ativo	Percent. Autorizado	Percent. Alocado	Total	Enquadrado Resolução	Enq. art.18	Enq. art.19
Art. 7º, Inciso I, FI e ETF 100% em TPF	100,00%	11,19%	R\$73.449.948,09	Sim		
- BB PREVID RF TP VÉRTICE 2026	0,00%	4,39%	R\$28.817.307,84	Sim	N/A	N/A
- BB PREVID RF TP VÉRTICE FIF LTDA	0,00%	2,59%	R\$17.019.182,82	Sim	N/A	N/A
- CAIXA BRASIL ESPECIAL 2026 TP FI	0,00%	3,39%	R\$22.262.932,07	Sim	N/A	N/A
- FI CAIXA TOPAZIO CORPORATIVO RF	0,00%	0,82%	R\$5.350.525,37	Sim	N/A	N/A
Art. 7º, Inciso III, TPF de Emissão do TN - Intermedia	100,00%	68,16%	R\$447.451.927,77	Sim		
- LTN - 01/01/2030 - 13,68%	0,00%	0,83%	R\$5.426.531,13	Sim	N/A	N/A
- LTN - 01/01/2032 - 13,20% - Curv	0,00%	0,81%	R\$5.301.135,99	Sim	N/A	N/A
- LTN - 01/01/2032 - 13,435% Curva	0,00%	1,57%	R\$10.335.760,79	Sim	N/A	N/A
- LTN - 01/01/2032 - 13,55%	0,00%	0,72%	R\$4.718.732,48	Sim	N/A	N/A
- LTN 01/01/2030 - 13,62%	0,00%	0,75%	R\$4.934.273,88	Sim	N/A	N/A
- LTN 01/01/2032 - 13,86% - Curva	0,00%	0,81%	R\$5.285.818,09	Sim	N/A	N/A
- NTN-B IPCA + 7,06% (2060)	0,00%	1,59%	R\$10.467.790,42	Sim	N/A	N/A
- NTN-B IPCA + 7,09% (2060)	0,00%	1,59%	R\$10.455.292,97	Sim	N/A	N/A
- NTN-B IPCA + 7,15% (2060)	0,00%	1,59%	R\$10.444.387,14	Sim	N/A	N/A
- NTN-B IPCA + 7,22% (2045)	0,00%	4,01%	R\$26.311.390,68	Sim	N/A	N/A
- NTN-B IPCA + 7,22% (2060)	0,00%	1,59%	R\$10.427.443,76	Sim	N/A	N/A
- NTN-B IPCA + 7,28% (2050)	0,00%	5,83%	R\$38.262.171,59	Sim	N/A	N/A
- NTN-B IPCA + 7,284% (2040)	0,00%	5,84%	R\$38.348.510,49	Sim	N/A	N/A
- NTN-B IPCA + 7,51% (2045)	0,00%	1,58%	R\$10.368.302,45	Sim	N/A	N/A
- NTN-B IPCA + 7,53% (2035) - Cur	0,00%	0,74%	R\$4.889.672,79	Sim	N/A	N/A
- NTN-B IPCA + 7,55% (-7.55) - Cur	0,00%	1,07%	R\$7.031.733,87	Sim	N/A	N/A
- NTN-B IPCA + 7,551% (2045)	0,00%	4,85%	R\$31.846.617,41	Sim	N/A	N/A
- NTN-B IPCA + 7,56% (2037)	0,00%	0,76%	R\$5.015.938,63	Sim	N/A	N/A
- NTN-B IPCA + 7,571% (2033)	0,00%	4,87%	R\$31.972.472,74	Sim	N/A	N/A
- NTN-B IPCA + 7,582% (2033)	0,00%	1,42%	R\$9.328.571,51	Sim	N/A	N/A
- NTN-B IPCA + 7,648% (2035) - Cur	0,00%	5,69%	R\$37.375.227,82	Sim	N/A	N/A
- NTN-B IPCA + 7,719% (2035)	0,00%	4,89%	R\$32.084.259,19	Sim	N/A	N/A
- NTN-B IPCA + 7,76% (2030)	0,00%	3,28%	R\$21.540.758,84	Sim	N/A	N/A
- NTN-B IPCA + 7,76% (2032)	0,00%	6,53%	R\$42.874.977,00	Sim	N/A	N/A
- NTN-B IPCA + 7,79% (2032)	0,00%	3,27%	R\$21.455.435,16	Sim	N/A	N/A
- NTN-B IPCA + 7,87% (2032)	0,00%	1,67%	R\$10.948.720,94	Sim	N/A	N/A

Artigo/Ativo	Percent. Autorizado	Percent. Alocado	Total	Enquadrado Resolução	Enq. art.18	Enq. art.19
Art. 7º, Inciso V, FI Renda Fixa em Geral / ETF RF	0,00%	0,94%	R\$6.173.118,08	Nao		
- BB PREV RF PERFIL FIC	20,00%	0,10%	R\$645.139,89	Nao	Sim	Sim
- ITAÚ INSTITUCIONAL JANEIRO RF LP	20,00%	0,84%	R\$5.527.978,19	Nao	Sim	Sim
Art. 7º, Inciso VI, Títulos de Instituições Financeiras	0,00%	17,86%	R\$117.244.073,20	Nao		
- LF BTG PACTUAL -13,90% [19/08/	5,00%	0,84%	R\$5.529.789,51	Nao	Sim	N/A
- LF BRADESCO IPCA + 7,34% (2026)	5,00%	0,36%	R\$2.395.695,89	Nao	Sim	N/A
- LF BRADESCO IPCA + 7,34% (2028)	5,00%	0,36%	R\$2.395.555,50	Nao	Sim	N/A
- LF BRADESCO IPCA + 7,36% (2027)	5,00%	0,37%	R\$2.396.356,63	Nao	Sim	N/A
- LF BRADESCO IPCA + 8,18% (2030)	5,00%	0,90%	R\$5.940.287,89	Nao	Sim	N/A
- LF BRADESCO IPCA + 8,18% (2030)	5,00%	0,90%	R\$5.937.441,34	Nao	Sim	N/A
- LF BTG PACTUAL -14,10% [21/08/2	5,00%	0,84%	R\$5.531.507,85	Nao	Sim	N/A
- LF ITAÚ IPCA + 7,37% (2026)	5,00%	0,37%	R\$2.396.458,20	Nao	Sim	N/A
- LF ITAÚ IPCA + 7,41% (2027)	5,00%	0,37%	R\$2.397.609,94	Nao	Sim	N/A
- LF ITAÚ IPCA + 7,45% (2028)	5,00%	0,37%	R\$2.398.435,94	Nao	Sim	N/A
- LF ITAÚ IPCA + 7,70% (2027)	5,00%	0,77%	R\$5.049.564,68	Nao	Sim	N/A
- LF ITAÚ IPCA + 7,86% (2026)	5,00%	1,10%	R\$7.222.845,88	Nao	Sim	N/A
- LF ITAÚ IPCA + 7,88% (2027)	5,00%	0,92%	R\$6.008.404,97	Nao	Sim	N/A
- LF ITAÚ IPCA + 8,01% (2026)	5,00%	0,92%	R\$6.023.503,17	Nao	Sim	N/A
- LF ITAÚ IPCA + 8,08% (2026)	5,00%	0,92%	R\$6.021.835,59	Nao	Sim	N/A
- LF ITAÚ IPCA + 8,25% (2027)	5,00%	0,92%	R\$6.032.894,49	Nao	Sim	N/A
- LF SANTANDER IPCA + 8,26% (2030)	5,00%	1,09%	R\$7.130.766,68	Nao	Sim	N/A
- LF SANTANDER IPCA + 8,26% (2030)	5,00%	1,45%	R\$9.513.032,81	Nao	Sim	N/A
- LF SANTANDER IPCA + 8,30% (2030)	5,00%	1,09%	R\$7.132.001,91	Nao	Sim	N/A
- LF SANTANDER IPCA + 8,35% (2030)	5,00%	1,90%	R\$12.484.644,54	Nao	Sim	N/A
- LF SANTANDER IPCA + 9,07% (2027)	5,00%	1,11%	R\$7.305.439,79	Nao	Sim	N/A
Art. 8º, Inciso I, FI - Fundo de Ações em Geral	0,00%	0,60%	R\$3.930.810,96	Nao		
- ITAÚ AÇÕES S&P500® BRL	20,00%	0,24%	R\$1.570.751,07	Nao	Sim	Sim
- XP DIVIDENDOS FI AÇÕES	20,00%	0,20%	R\$1.318.002,53	Nao	Sim	Sim
- XP INVESTOR 30 FIC DE FIA	20,00%	0,16%	R\$1.042.057,37	Nao	Sim	Nao
Art. 8º, Inciso III, FI BDR e ETF de BD	0,00%	0,18%	R\$1.164.677,54	Nao		
- CAIXA FI ACOES INSTITUCIONAL BDR	20,00%	0,18%	R\$1.164.677,54	Nao	Sim	Sim
Art. 10º, Inciso III, FI de FIP e FIC de FI	0,00%	1,07%	R\$7.013.652,93	Nao		
- KINEA EQUITY INFRA I FUNDO DE IN	0,00%	1,07%	R\$7.013.652,93	Nao	N/A	N/A
			R\$656.428.208,57			

O Enquadramento no Artigo 18 da resol. CVM define que um RPPS não pode concentrar mais do que 20% dos recursos em um mesmo fundo (exceto se o fundo for 100% títulos públicos).

O Enquadramento no Artigo 19 da resol. CVM define que um RPPS não pode possuir mais de 15% do PL do fundo investido.

“Art. 27º - Não são considerados como inobservância aos limites e requisitos estabelecidos nesta Resolução os desenquadramentos passivos decorrentes de: Inciso I – entrada em vigor de alterações desta Resolução ou de regulamentação aplicável da Comissão de Valores Mobiliários e do Banco Central do Brasil.”

“§ 1º - Os excessos referidos neste artigo devem ser eliminados no prazo de dois anos da ocorrência do desenquadramento.”

Data limite: 31/01/2028.

3.2 Enquadramento na Política de Investimentos Atual

Artigo/Ativo	Mínimo	Máximo	Alvo	Alocado
Art. 7º, Inciso I, FI e ETF 100% em TPF	0,00%	35,00%	30,00%	11,19%
- BB PREVID RF TP VÉRTICE ESPECIAL 2026 FIF LTDA	0,00%	35,00%	30,00%	2,59%
- BB PREVID RF TP VÉRTICE 2026 RESP LTDA	0,00%	35,00%	30,00%	4,39%
- FI CAIXA TOPAZIO CORPORATIVO RF REF	0,00%	35,00%	30,00%	0,82%
- CAIXA BRASIL ESPECIAL 2026 TP FI	0,00%	35,00%	30,00%	3,39%
Art. 7º, Inciso II, TPF de Emissão do TN - Oferta Primária	0,00%	0,00%	0,00%	0,00%
Art. 7º, Inciso III, TPF de Emissão do TN - Intermedia	40,00%	80,00%	70,00%	68,16%
- NTN-B IPCA + 7,648% (2035) - Curva	40,00%	80,00%	70,00%	5,69%
- NTN-B IPCA + 7,551% (2045) - Curva	40,00%	80,00%	70,00%	4,85%
- NTN-B IPCA + 7,719% (2035) - Curva	40,00%	80,00%	70,00%	4,89%
- NTN-B IPCA + 7,76% (2032) - Curva	40,00%	80,00%	70,00%	6,53%
- NTN-B IPCA + 7,79% (2032) - Curva	40,00%	80,00%	70,00%	3,27%
- NTN-B IPCA + 7,53% (2035) - Curva	40,00%	80,00%	70,00%	0,74%
- NTN-B IPCA + 7,55% (2037) - Curva	40,00%	80,00%	70,00%	1,07%
- NTN-B IPCA + 7,582% (2033) - Curva	40,00%	80,00%	70,00%	1,42%
- NTN-B IPCA + 7,56% (2037) - Curva	40,00%	80,00%	70,00%	0,76%
- LTN - 01/01/2032 - 13,435% Curva	40,00%	80,00%	70,00%	1,57%
- LTN - 01/01/2032 - 13,55% Curva	40,00%	80,00%	70,00%	0,72%
- LTN - 01/01/2032 - 13,20% - Curva	40,00%	80,00%	70,00%	0,81%
- LTN - 01/01/2030 - 13,68% - Curva	40,00%	80,00%	70,00%	0,83%
- LTN 01/01/2030 - 13,62% - Curva	40,00%	80,00%	70,00%	0,75%
- NTN-B IPCA + 7,22% (2045) - Curva	40,00%	80,00%	70,00%	4,01%
- NTN-B IPCA + 7,15% (2060) - Curva	40,00%	80,00%	70,00%	1,59%
- NTN-B IPCA + 7,09% (2060) - Curva	40,00%	80,00%	70,00%	1,59%
- NTN-B IPCA + 7,22% (2060) - Curva	40,00%	80,00%	70,00%	1,59%
- NTN-B IPCA + 7,76% (2030) - Curva	40,00%	80,00%	70,00%	3,28%
- NTN-B IPCA + 7,51% (2045) - Curva	40,00%	80,00%	70,00%	1,58%
- NTN-B IPCA + 7,87% (2032) - Curva	40,00%	80,00%	70,00%	1,67%

Artigo/Ativo	Mínimo	Máximo	Alvo	Alocado
- LTN 01/01/2032 - 13,86% - Curva	40,00%	80,00%	70,00%	0,81%
- NTN-B IPCA + 7,06% (2060) - Curva	40,00%	80,00%	70,00%	1,59%
- NTN-B IPCA + 7,571% (2033) - Curva	40,00%	80,00%	70,00%	4,87%
- NTN-B IPCA + 7,28% (2050) - Curva	40,00%	80,00%	70,00%	5,83%
- NTN-B IPCA + 7,284% (2040) - Curva	40,00%	80,00%	70,00%	5,84%
Art. 7º, Inciso IV - Operações Compromissadas - C/T	0,00%	0,00%	0,00%	0,00%
Art. 7º, Inciso V, FI Renda Fixa em Geral / ETF RF	0,00%	0,00%	0,00%	0,94%
- ITAÚ INSTITUCIONAL JANEIRO RENDA FIXA LONGO PRAZO FIF DA CIC RES	0,00%	0,00%	0,00%	0,84%
- BB PREV RF PERFIL FIC	0,00%	0,00%	0,00%	0,10%
Art. 7º, Inciso VI, Títulos de Instituições Financeiras	0,00%	0,00%	0,00%	17,86%
- LF SANTANDER IPCA + 8,35% (2030) - Curva	0,00%	0,00%	0,00%	1,90%
- LF SANTANDER IPCA + 8,30% (2030) - Curva	0,00%	0,00%	0,00%	1,09%
- LF SANTANDER IPCA + 8,26% (2030) - Curva	0,00%	0,00%	0,00%	1,09%
- LF SANTANDER IPCA + 8,26% (2030) - Curva	0,00%	0,00%	0,00%	1,45%
- LF BRADESCO IPCA + 8,18% (2030) - Curva	0,00%	0,00%	0,00%	0,90%
- LF BRADESCO IPCA + 8,18% (2030) - Curva	0,00%	0,00%	0,00%	0,90%
- LF ITAÚ IPCA + 8,25% (2027) - Curva	0,00%	0,00%	0,00%	0,92%
- LF ITAÚ IPCA + 8,08% (2026) - Curva	0,00%	0,00%	0,00%	0,92%
- LF ITAÚ IPCA + 7,88% (2027) - Curva	0,00%	0,00%	0,00%	0,92%
- LF ITAÚ IPCA + 8,01% (2026) - Curva	0,00%	0,00%	0,00%	0,92%
- LF ITAÚ IPCA + 7,86% (2026) - Curva	0,00%	0,00%	0,00%	1,10%
- LF ITAÚ IPCA + 7,70% (2027) - Curva	0,00%	0,00%	0,00%	0,77%
- LF BRADESCO IPCA + 7,34% (2026) - Curva	0,00%	0,00%	0,00%	0,37%
- LF ITAÚ IPCA + 7,45% (2028) - Curva	0,00%	0,00%	0,00%	0,37%
- LF BTG PACTUAL -14,10% [21/08/2030] - Curva	0,00%	0,00%	0,00%	0,84%
- LF ITAÚ IPCA + 7,41% (2027) - Curva	0,00%	0,00%	0,00%	0,37%
- LF BTG PACTUAL -13,90% [19/08/2030] - Curva	0,00%	0,00%	0,00%	0,84%
- LF ITAÚ IPCA + 7,37% (2026) - Curva	0,00%	0,00%	0,00%	0,37%
- LF SANTANDER IPCA + 9,07% (2027) - Curva	0,00%	0,00%	0,00%	1,11%
- LF BRADESCO IPCA + 7,34% (2028) - Curva	0,00%	0,00%	0,00%	0,36%
- LF BRADESCO IPCA + 7,36% (2027) - Curva	0,00%	0,00%	0,00%	0,37%
Art. 7º, Inciso VIII, FI de Debentures de Infraestrutura	0,00%	0,00%	0,00%	0,00%
Art. 7º, Inciso IX, FI FIDCs de Cota Sênior	0,00%	0,00%	0,00%	0,00%
Art. 8º, Inciso I, FI - Fundo de Ações em Geral	0,00%	0,00%	0,00%	0,60%
- XP DIVIDENDOS FI AÇÕES	0,00%	0,00%	0,00%	0,20%

Artigo/Ativo	Mínimo	Máximo	Alvo	Alocado
- ITAÚ AÇÕES S&P500® BRL	0,00%	0,00%	0,00%	0,24%
- XP INVESTOR 30 FIC DE FIA	0,00%	0,00%	0,00%	0,16%
Art. 8º, Inciso II, ETF - Índices em Geral	0,00%	0,00%	0,00%	0,00%
Art. 8º, Inciso III, FI BDR e ETF de BD	0,00%	0,00%	0,00%	0,18%
- CAIXA FI ACOES INSTITUCIONAL BDR I	0,00%	0,00%	0,00%	0,18%
Art. 8º, Inciso IV, ETF - Internacional	0,00%	0,00%	0,00%	0,00%
Art. 9º, Inciso I, FI Renda Fixa - Dívida Externa Brasileira	0,00%	0,00%	0,00%	0,00%
Art. 9º, Inciso II, FI FIC + 40% exterior - Qualificad	0,00%	0,00%	0,00%	0,00%
Art. 9º, Inciso III, FI FIC + 20% exterior - Geral	0,00%	0,00%	0,00%	0,00%
Art. 10º, Inciso II, FI de FIAGRO	0,00%	0,00%	0,00%	0,00%
Art. 10º, Inciso III, FI de FIP e FIC de FI	0,00%	0,00%	0,00%	1,07%
- KINEA EQUITY INFRA I FUNDO DE INVESTIMENTO EM PART	0,00%	0,00%	0,00%	1,07%
Art. 10º, Inciso IV, FI de Ações de Mercado de Acesso	0,00%	0,00%	0,00%	0,00%
Art. 11º, FI Imobiliário - Of. Primaria e/ou Pregão B3	0,00%	0,00%	0,00%	0,00%
Art. 12º, Inciso I, Empréstimo Consignado	0,00%	0,00%	0,00%	0,00%
Art. 12º, Inciso II, Empréstimo Consignado	0,00%	0,00%	0,00%	0,00%
Imóveis	0,00%	0,00%	0,00%	0,00%
Fundo Desenquadrado	0,00%	0,00%	0,00%	0,00%

SETE CONFIANÇA
— INVESTIMENTOS —

4. MOVIMENTO DETALHADO

Informação detalhada de cada fundo do porfolio de investimentos



BB GESTÃO
BB PREV RF PERFIL FIC
CNPJ: 13.077.418/0001-49

Tipo: Renda Fixa

Enquadramento: Art. 7º, Inciso III, "a" - 60% em FI Renda Fixa

Saldo em 30/04/2026: R\$ 638.117,21

% da carteira: 0,10

Lançamentos:

nenhum registro

Saldo em 29/05/2026: R\$ 645.139,89

% da carteira: 0,10

Rentabilidade no período: 1,10%



CAIXA ECONÔMICA
CAIXA FI ACOES INSTITUCIONAL BDR I
CNPJ: 17.502.937/0001-68

Tipo: Renda Variável

Enquadramento: Art. 9º, Inciso III - FI em Ações BDR Nível 1

Saldo em 30/04/2026: R\$ 1.069.313,06

% da carteira: 0,17

Lançamentos:

nenhum registro

Saldo em 29/05/2026: R\$ 1.164.677,54

% da carteira: 0,18

Rentabilidade no período: 8,92%



XP CCTVM
XP INVESTOR 30 FIC DE FIA
CNPJ: 26.718.169/0001-75

Tipo: Renda Variável

Enquadramento: Art. 8º, Inciso I - 30% FI Ações, ref. cond. aberto

Saldo em 30/04/2026: R\$ 1.095.781,30

% da carteira: 0,17

Lançamentos:

nenhum registro

Saldo em 29/05/2026: R\$ 1.042.057,37

% da carteira: 0,16

Rentabilidade no período: -4,90%

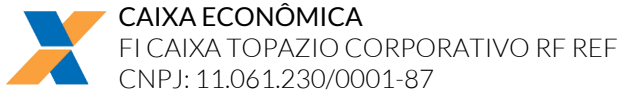

Tipo: Renda Fixa

Enquadramento: Art. 7º, Inciso I, "b" - FI referenciado com 100% em Tít. Pub

Saldo em 30/04/2026: R\$ 7.767.788,82

% da carteira: 1,20

Lançamentos:

04/05/2026	Venda (conta: 000575268157-6)	11.424,740550	cotas	R\$50.000,00
05/05/2026	Compra (conta: 000575268158-4)	1.095.417,503940	cotas	R\$4.796.610,88
06/05/2026	Venda (conta: 000575268158-4)	1.141.304,465227	cotas	R\$5.000.192,96
08/05/2026	Venda (conta: 000575268161-4)	211,994314	cotas	R\$929,76
11/05/2026	Compra (conta: 000575268161-4)	15.520,514077	cotas	R\$68.106,08
15/05/2026	Compra (conta: 000575268158-4)	1.421.437,789668	cotas	R\$6.250.762,73
18/05/2026	Venda (conta: 000575268158-4)	1.590.387,560076	cotas	R\$6.997.441,26
22/05/2026	Venda (conta: 000575268161-4)	461.832,223007	cotas	R\$2.036.386,84
28/05/2026	Compra (conta: 000575268158-4)	75.946,834930	cotas	R\$335.605,57
29/05/2026	Compra (conta: 000575268157-6)	31.163,013876	cotas	R\$137.781,75

Saldo em 29/05/2026: R\$ 5.350.525,37

% da carteira: 0,82

Rentabilidade no período: 1,08%



Tipo: Multi-Mercado

Enquadramento: Art. 8º, Inciso I - 30% FI Ações, ref. cond. aberto

Saldo em 30/04/2026: R\$ 1.484.593,82

% da carteira: 0,23

Lançamentos:

nenhum registro

Saldo em 29/05/2026: R\$ 1.570.751,07

% da carteira: 0,24

Rentabilidade no período: 5,80%



Tipo: Renda Fixa

Enquadramento: Art. 7º, Inciso I, "b" - FI referenciado com 100% em Tít. Pub

Saldo em 30/04/2026: R\$ 22.021.512,76

% da carteira: 3,41

Lançamentos:

nenhum registro

Saldo em 29/05/2026: R\$ 22.262.932,07

% da carteira: 3,39

Rentabilidade no período: 1,10%



BB GESTÃO

BB PREVID RF TP VÉRTICE 2026 RESP LTDA
CNPJ: 54.602.092/0001-09

Tipo: Renda Fixa

Enquadramento: Art. 7º, Inciso I, "b" - FI referenciado com 100% em Tít. Pub

Saldo em 30/04/2026: R\$ 28.504.886,83

% da carteira: 4,42

Lançamentos:

nenhum registro

Saldo em 29/05/2026: R\$ 28.817.307,84

% da carteira: 4,39

Rentabilidade no período: 1,10%



SANTANDER CACEIS

XP DIVIDENDOS FI AÇÕES
CNPJ: 16.575.255/0001-12

Tipo: Renda Variável

Enquadramento: Art. 8º, Inciso I - 30% FI Ações, ref. cond. aberto

Saldo em 30/04/2026: R\$ 1.391.088,99

% da carteira: 0,22

Lançamentos:

nenhum registro

Saldo em 29/05/2026: R\$ 1.318.002,53

% da carteira: 0,20

Rentabilidade no período: -5,25%



BB GESTÃO

BB PREVID RF TP VÉRTICE ESPECIAL 2026 FIF LTDA
CNPJ: 39.255.739/0001-80

Tipo: Renda Fixa

Enquadramento: Art. 7º, Inciso I, "b" - FI referenciado com 100% em Tít. Pub

Saldo em 30/04/2026: R\$ 16.271.582,61

% da carteira: 2,52

Lançamentos:

19/05/2026	Compra (conta: 49305-8)	497.416,212880	cotas	R\$566.278,30
------------	-------------------------	----------------	-------	---------------

Saldo em 29/05/2026: R\$ 17.019.182,82

% da carteira: 2,59

Rentabilidade no período: 1,10%



BANCO BRADESCO

LF BRADESCO IPCA + 7,36% (2027) - Curva
CNPJ: LF-BRADESCO[02/12/2027]

Tipo: Renda Fixa

Enquadramento: Art. 7º, Inciso IV, 20% Ativos Fin. RF de emissão com obrigação ou Coobrigação

Saldo em 30/04/2026: R\$ 2.367.684,63

% da carteira: 0,37

Lançamentos:

nenhum registro

Saldo em 29/05/2026: R\$ 2.396.356,63
Rentabilidade no período: 1,21%

% da carteira: 0,37



BANCO BRADESCO

LF BRADESCO IPCA + 7,34% (2028) - Curva
CNPJ: LF-BRADESCO[04/12/2028]

Tipo: Renda Fixa

Enquadramento: Art. 7º, Inciso IV, 20% Ativos Fin. RF de emissão com obrigação ou Coobrigação

Saldo em 30/04/2026: R\$ 2.366.565,42

Lançamentos:

% da carteira: 0,37

nenhum registro

Saldo em 29/05/2026: R\$ 2.395.555,50
Rentabilidade no período: 1,22%

% da carteira: 0,36



BANCO SANTANDER

LF SANTANDER IPCA + 9,07% (2027) - Curva
CNPJ: LF-SANTANDER[20/12/2027]

Tipo: Renda Fixa

Enquadramento: Art. 7º, Inciso IV, 20% Ativos Fin. RF de emissão com obrigação ou Coobrigação

Saldo em 30/04/2026: R\$ 7.206.983,50

Lançamentos:

% da carteira: 1,12

nenhum registro

Saldo em 29/05/2026: R\$ 7.305.439,79
Rentabilidade no período: 1,37%

% da carteira: 1,11



ITAÚ UNIBANCO

LF ITAÚ IPCA + 7,37% (2026) - Curva
CNPJ: LF-ITAÚ[02/12/2026]

Tipo: Renda Fixa

Enquadramento: Art. 7º, Inciso IV, 20% Ativos Fin. RF de emissão com obrigação ou Coobrigação

Saldo em 30/04/2026: R\$ 2.367.832,48

Lançamentos:

% da carteira: 0,37

nenhum registro

Saldo em 29/05/2026: R\$ 2.396.458,20
Rentabilidade no período: 1,21%

% da carteira: 0,37



ITAÚ UNIBANCO

LF ITAÚ IPCA + 7,41% (2027) - Curva
CNPJ: LF-ITAÚ[02/12/2027]

Tipo: Renda Fixa

Enquadramento: Art. 7º, Inciso IV, 20% Ativos Fin. RF de emissão com obrigação ou Coobrigação

Saldo em 30/04/2026: R\$ 2.368.909,68

% da carteira: 0,37

Lançamentos:

nenhum registro

Saldo em 29/05/2026: R\$ 2.397.609,94

% da carteira: 0,37

Rentabilidade no período: 1,21%



ITAÚ UNIBANCO

LF ITAÚ IPCA + 7,45% (2028) - Curva

CNPJ: LF-ITAÚ[04/12/2028]

Tipo: Renda Fixa

Enquadramento: Art. 7º, Inciso IV, 20% Ativos Fin. RF de emissão com obrigação ou Coobrigação

Saldo em 30/04/2026: R\$ 2.369.311,67

% da carteira: 0,37

Lançamentos:

nenhum registro

Saldo em 29/05/2026: R\$ 2.398.435,94

% da carteira: 0,37

Rentabilidade no período: 1,23%



BANCO BRADESCO

LF BRADESCO IPCA + 7,34% (2026) - Curva

CNPJ: LF-BRADESCO[02/12/2026]

Tipo: Renda Fixa

Enquadramento: Art. 7º, Inciso IV, 20% Ativos Fin. RF de emissão com obrigação ou Coobrigação

Saldo em 30/04/2026: R\$ 2.367.066,80

% da carteira: 0,37

Lançamentos:

nenhum registro

Saldo em 29/05/2026: R\$ 2.395.695,89

% da carteira: 0,36

Rentabilidade no período: 1,21%



ITAÚ UNIBANCO

LF ITAÚ IPCA + 7,70% (2027) - Curva

CNPJ: LF-ITAÚ[06/12/2027]

Tipo: Renda Fixa

Enquadramento: Art. 7º, Inciso IV, 20% Ativos Fin. RF de emissão com obrigação ou Coobrigação

Saldo em 30/04/2026: R\$ 4.986.582,74

% da carteira: 0,77

Lançamentos:

nenhum registro

Saldo em 29/05/2026: R\$ 5.049.564,68

% da carteira: 0,77

Rentabilidade no período: 1,26%



ITAÚ UNIBANCO

LF ITAÚ IPCA + 7,86% (2026) - Curva
CNPJ: LF-ITAÚ[07/12/2026]

Tipo: Renda Fixa

Enquadramento: Art. 7º, Inciso IV, 20% Ativos Fin. RF de emissão com obrigação ou Coobrigação

Saldo em 30/04/2026: R\$ 7.131.413,78

% da carteira: 1,11

Lançamentos:

nenhum registro

Saldo em 29/05/2026: R\$ 7.222.845,88

% da carteira: 1,10

Rentabilidade no período: 1,28%



ITAÚ UNIBANCO

LF ITAÚ IPCA + 8,01% (2026) - Curva
CNPJ: LF-ITAÚ[10/12/2026]

Tipo: Renda Fixa

Enquadramento: Art. 7º, Inciso IV, 20% Ativos Fin. RF de emissão com obrigação ou Coobrigação

Saldo em 30/04/2026: R\$ 5.945.114,48

% da carteira: 0,92

Lançamentos:

nenhum registro

Saldo em 29/05/2026: R\$ 6.023.503,17

% da carteira: 0,92

Rentabilidade no período: 1,32%



ITAÚ UNIBANCO

LF ITAÚ IPCA + 7,88% (2027) - Curva
CNPJ: LF-ITAÚ[13/12/2027]

Tipo: Renda Fixa

Enquadramento: Art. 7º, Inciso IV, 20% Ativos Fin. RF de emissão com obrigação ou Coobrigação

Saldo em 30/04/2026: R\$ 5.929.502,21

% da carteira: 0,92

Lançamentos:

nenhum registro

Saldo em 29/05/2026: R\$ 6.008.404,97

% da carteira: 0,92

Rentabilidade no período: 1,33%



ITAÚ UNIBANCO

LF ITAÚ IPCA + 8,08% (2026) - Curva
CNPJ: LF-ITAÚ[14/12/2026]

Tipo: Renda Fixa

Enquadramento: Art. 7º, Inciso IV, 20% Ativos Fin. RF de emissão com obrigação ou Coobrigação

Saldo em 30/04/2026: R\$ 5.941.443,08

% da carteira: 0,92

Lançamentos:

nenhum registro

Saldo em 29/05/2026: R\$ 6.021.835,59
Rentabilidade no período: 1,35%

% da carteira: 0,92



ITAÚ UNIBANCO

LF ITAÚ IPCA + 8,25% (2027) - Curva
CNPJ: LF-ITAÚ[13/12/2027,8.25]

Tipo: Renda Fixa

Enquadramento: Art. 7º, Inciso IV, 20% Ativos Fin. RF de emissão com obrigação ou Coobrigação

Saldo em 30/04/2026: R\$ 5.952.095,66

% da carteira: 0,92

Lançamentos:

nenhum registro

Saldo em 29/05/2026: R\$ 6.032.894,49

% da carteira: 0,92

Rentabilidade no período: 1,36%



BANCO BRADESCO

LF BRADESCO IPCA + 8,18% (2030) - Curva
CNPJ: LF-BRAD[28/01/2030]

Tipo: Renda Fixa

Enquadramento: Art. 7º, Inciso IV, 20% Ativos Fin. RF de emissão com obrigação ou Coobrigação

Saldo em 30/04/2026: R\$ 5.865.709,44

% da carteira: 0,91

Lançamentos:

nenhum registro

Saldo em 29/05/2026: R\$ 5.937.441,34

% da carteira: 0,90

Rentabilidade no período: 1,22%



BANCO BRADESCO

LF BRADESCO IPCA + 8,18% (2030) - Curva
CNPJ: LF-BRAD28/01/2030]

Tipo: Renda Fixa

Enquadramento: Art. 7º, Inciso IV, 20% Ativos Fin. RF de emissão com obrigação ou Coobrigação

Saldo em 30/04/2026: R\$ 5.862.898,68

% da carteira: 0,91

Lançamentos:

nenhum registro

Saldo em 29/05/2026: R\$ 5.940.287,89

% da carteira: 0,90

Rentabilidade no período: 1,32%



BANCO SANTANDER

LF SANTANDER IPCA + 8,26% (2030) - Curva
CNPJ: LF-SANT[28/01/2030]

Tipo: Renda Fixa

Enquadramento: Art. 7º, Inciso IV, 20% Ativos Fin. RF de emissão com obrigação ou Coobrigação

Saldo em 30/04/2026: R\$ 9.390.378,27

% da carteira: 1,46

Lançamentos:

nenhum registro

Saldo em 29/05/2026: R\$ 9.513.032,81

% da carteira: 1,45

Rentabilidade no período: 1,31%



BANCO SANTANDER

LF SANTANDER IPCA + 8,26% (2030) - Curva

CNPJ: LF-SANT28/01/2030

Tipo: Renda Fixa

Enquadramento: Art. 7º, Inciso IV, 20% Ativos Fin. RF de emissão com obrigação ou Coobrigação

Saldo em 30/04/2026: R\$ 7.038.827,40

% da carteira: 1,09

Lançamentos:

nenhum registro

Saldo em 29/05/2026: R\$ 7.130.766,68

% da carteira: 1,09

Rentabilidade no período: 1,31%



BANCO SANTANDER

LF SANTANDER IPCA + 8,30% (2030) - Curva

CNPJ: LF-SANTANDER[29/01/2030]

Tipo: Renda Fixa

Enquadramento: Art. 7º, Inciso IV, 20% Ativos Fin. RF de emissão com obrigação ou Coobrigação

Saldo em 30/04/2026: R\$ 7.039.840,29

% da carteira: 1,09

Lançamentos:

nenhum registro

Saldo em 29/05/2026: R\$ 7.132.001,91

% da carteira: 1,09

Rentabilidade no período: 1,31%



BANCO SANTANDER

LF SANTANDER IPCA + 8,35% (2030) - Curva

CNPJ: LF-SANTANDER[30/01/2030]

Tipo: Renda Fixa

Enquadramento: Art. 7º, Inciso IV, 20% Ativos Fin. RF de emissão com obrigação ou Coobrigação

Saldo em 30/04/2026: R\$ 12.322.863,24

% da carteira: 1,91

Lançamentos:

nenhum registro

Saldo em 29/05/2026: R\$ 12.484.644,54

% da carteira: 1,90

Rentabilidade no período: 1,31%



TESOURO NACIONAL

NTN-B IPCA + 7,79% (2032) - Curva

CNPJ: NTN-B (2032-779)

Tipo: Título Público Federal

Enquadramento: Art. 7º, Inciso I, "a" - Títulos do Tesouro Nacional

Saldo em 30/04/2026: R\$ 21.204.031,60

% da carteira: 3,29

Lançamentos:

nenhum registro

Saldo em 29/05/2026: R\$ 21.455.435,16

% da carteira: 3,27

Rentabilidade no período: 1,19%



TESOURO NACIONAL

NTN-B IPCA + 7,76% (2032) - Curva

CNPJ: NTN-B (2032-7.76)

Tipo: Título Público Federal

Enquadramento: Art. 7º, Inciso I, "a" - Títulos do Tesouro Nacional

Saldo em 30/04/2026: R\$ 42.373.497,43

% da carteira: 6,57

Lançamentos:

nenhum registro

Saldo em 29/05/2026: R\$ 42.874.977,00

% da carteira: 6,53

Rentabilidade no período: 1,18%



TESOURO NACIONAL

NTN-B IPCA + 7,719% (2035) - Curva

CNPJ: NTN-B (2035-7.719)

Tipo: Título Público Federal

Enquadramento: Art. 7º, Inciso I, "a" - Títulos do Tesouro Nacional

Saldo em 30/04/2026: R\$ 32.756.346,83

% da carteira: 5,08

Lançamentos:

15/05/2026	Amortização	7.571,000000	cotas	R\$1.052.983,74
------------	-------------	--------------	-------	-----------------

Saldo em 29/05/2026: R\$ 32.084.259,19

% da carteira: 4,89

Rentabilidade no período: 1,20%



TESOURO NACIONAL

NTN-B IPCA + 7,551% (2045) - Curva

CNPJ: NTN-B (2045-7.551)

Tipo: Título Público Federal

Enquadramento: Art. 7º, Inciso I, "a" - Títulos do Tesouro Nacional

Saldo em 30/04/2026: R\$ 32.570.770,45

% da carteira: 5,05

Lançamentos:

15/05/2026	Amortização	7.899,000000	cotas	R\$1.098.602,38
------------	-------------	--------------	-------	-----------------

Saldo em 29/05/2026: R\$ 31.846.617,41
Rentabilidade no período: 1,19%

% da carteira: 4,85



TESOURO NACIONAL

NTN-B IPCA + 7,648% (2035) - Curva
CNPJ: NTN-B IPCA + 7,648% (203)

Tipo: Título Público Federal

Enquadramento: Art. 7º, Inciso I, "a" - Títulos do Tesouro Nacional

Saldo em 30/04/2026: R\$ 38.154.168,50

% da carteira: 5,91

Lançamentos:

15/05/2026	Amortização	8.775,000000	cotas	R\$1.220.437,51
------------	-------------	--------------	-------	-----------------

Saldo em 29/05/2026: R\$ 37.375.227,82

% da carteira: 5,69

Rentabilidade no período: 1,20%



TESOURO NACIONAL

NTN-B IPCA + 7,284% (2040) - Curva
CNPJ: NTN-B (2040-7.284)

Tipo: Título Público Federal

Enquadramento: Art. 7º, Inciso I, "a" - Títulos do Tesouro Nacional

Saldo em 30/04/2026: R\$ 37.913.319,28

% da carteira: 5,88

Lançamentos:

nenhum registro				
-----------------	--	--	--	--

Saldo em 29/05/2026: R\$ 38.348.510,49

% da carteira: 5,84

Rentabilidade no período: 1,15%



TESOURO NACIONAL

NTN-B IPCA + 7,28% (2050) - Curva
CNPJ: NTN-B (2050-7.28)

Tipo: Título Público Federal

Enquadramento: Art. 7º, Inciso I, "a" - Títulos do Tesouro Nacional

Saldo em 30/04/2026: R\$ 37.828.071,16

% da carteira: 5,86

Lançamentos:

nenhum registro				
-----------------	--	--	--	--

Saldo em 29/05/2026: R\$ 38.262.171,59

% da carteira: 5,83

Rentabilidade no período: 1,15%



TESOURO NACIONAL

NTN-B IPCA + 7,571% (2033) - Curva
CNPJ: NTN-B (2033-7344)

Tipo: Título Público Federal

Enquadramento: Art. 7º, Inciso I, "a" - Títulos do Tesouro Nacional

Saldo em 30/04/2026: R\$ 32.617.983,64

% da carteira: 5,06

Lançamentos:

15/05/2026	Amortização	7.344,000000	cotas	R\$1.021.412,31
------------	-------------	--------------	-------	-----------------

Saldo em 29/05/2026: R\$ 31.972.472,74

% da carteira: 4,87

Rentabilidade no período: 1,19%



TESOURO NACIONAL

NTN-B IPCA + 7,06% (2060) - Curva

CNPJ: NTN-B (2060-7.06)

Tipo: Título Público Federal

Enquadramento: Art. 7º, Inciso I, "a" - Títulos do Tesouro Nacional

Saldo em 30/04/2026: R\$ 10.350.698,94

% da carteira: 1,60

Lançamentos:

nenhum registro

Saldo em 29/05/2026: R\$ 10.467.790,42

% da carteira: 1,59

Rentabilidade no período: 1,13%



TESOURO NACIONAL

NTN-B IPCA + 7,87% (2032) - Curva

CNPJ: NTN-B (2032-7.87)

Tipo: Título Público Federal

Enquadramento: Art. 7º, Inciso I, "a" - Títulos do Tesouro Nacional

Saldo em 30/04/2026: R\$ 10.819.825,14

% da carteira: 1,68

Lançamentos:

nenhum registro

Saldo em 29/05/2026: R\$ 10.948.720,94

% da carteira: 1,67

Rentabilidade no período: 1,19%



TESOURO NACIONAL

NTN-B IPCA + 7,51% (2045) - Curva

CNPJ: NTN-B (2045-7.51)

Tipo: Título Público Federal

Enquadramento: Art. 7º, Inciso I, "a" - Títulos do Tesouro Nacional

Saldo em 30/04/2026: R\$ 10.602.907,76

% da carteira: 1,64

Lançamentos:

15/05/2026	Amortização	2.561,000000	cotas	R\$356.186,95
------------	-------------	--------------	-------	---------------

Saldo em 29/05/2026: R\$ 10.368.302,45

% da carteira: 1,58

Rentabilidade no período: 1,19%



TESOURO NACIONAL

NTN-B IPCA + 7,76% (2030) - Curva

CNPJ: NTN-B (2030-7.76)

Tipo: Título Público Federal

Enquadramento: Art. 7º, Inciso I, "a" - Títulos do Tesouro Nacional

Saldo em 30/04/2026: R\$ 21.288.812,18

% da carteira: 3,30

Lançamentos:

nenhum registro

Saldo em 29/05/2026: R\$ 21.540.758,84

% da carteira: 3,28

Rentabilidade no período: 1,18%



TESOURO NACIONAL

NTN-B IPCA + 7,22% (2060) - Curva

CNPJ: NTN-B (2060-7.22)

Tipo: Título Público Federal

Enquadramento: Art. 7º, Inciso I, "a" - Títulos do Tesouro Nacional

Saldo em 30/04/2026: R\$ 10.309.592,34

% da carteira: 1,60

Lançamentos:

nenhum registro

Saldo em 29/05/2026: R\$ 10.427.443,76

% da carteira: 1,59

Rentabilidade no período: 1,14%



TESOURO NACIONAL

NTN-B IPCA + 7,09% (2060) - Curva

CNPJ: NTN-B (2060-7.09)

Tipo: Título Público Federal

Enquadramento: Art. 7º, Inciso I, "a" - Títulos do Tesouro Nacional

Saldo em 30/04/2026: R\$ 10.338.115,78

% da carteira: 1,60

Lançamentos:

nenhum registro

Saldo em 29/05/2026: R\$ 10.455.292,97

% da carteira: 1,59

Rentabilidade no período: 1,13%



TESOURO NACIONAL

NTN-B IPCA + 7,15% (2060) - Curva

CNPJ: NTN-B (2060-7.15)

Tipo: Título Público Federal

Enquadramento: Art. 7º, Inciso I, "a" - Títulos do Tesouro Nacional

Saldo em 30/04/2026: R\$ 10.326.889,85

% da carteira: 1,60

Lançamentos:

nenhum registro

Saldo em 29/05/2026: R\$ 10.444.387,14
Rentabilidade no período: 1,14%

% da carteira: 1,59



TESOURO NACIONAL
NTN-B IPCA + 7,22% (2045) - Curva
CNPJ: NTN-B (2045-7.22)

Tipo: Título Público Federal
Enquadramento: Art. 7º, Inciso I, "a" - Títulos do Tesouro Nacional

Saldo em 30/04/2026: R\$ 26.886.137,02
Lançamentos:

% da carteira: 4,17

15/05/2026	Amortização	6.309,000000	cotas	R\$877.463,28
------------	-------------	--------------	-------	---------------

Saldo em 29/05/2026: R\$ 26.311.390,68
Rentabilidade no período: 1,16%

% da carteira: 4,01



ITAÚ UNIBANCO
ITAÚ INSTITUCIONAL JANEIRO RENDA FIXA LONGO PRAZO FIF DA CIC RES
CNPJ: 52.156.446/0001-03

Tipo: Renda Fixa
Enquadramento: Art. 7º, Inciso III, "a" - 60% em FI Renda Fixa

Saldo em 30/04/2026: R\$ 5.478.973,02
Lançamentos:

% da carteira: 0,85

nenhum registro

Saldo em 29/05/2026: R\$ 5.527.978,19
Rentabilidade no período: 0,89%

% da carteira: 0,84



BTG PACTUAL DTVM
LF BTG PACTUAL -13,90% [19/08/2030] - Curva
CNPJ: LF-BTG[19/08/2030]

Tipo: Renda Fixa
Enquadramento: Art. 7º, Inciso IV, 20% Ativos Fin. RF de emissão com obrigação ou Coobrigação

Saldo em 30/04/2026: R\$ 5.472.963,99
Lançamentos:

% da carteira: 0,85

nenhum registro

Saldo em 29/05/2026: R\$ 5.529.789,51
Rentabilidade no período: 1,04%

% da carteira: 0,84



BTG PACTUAL DTVM
LF BTG PACTUAL -14,10% [21/08/2030] - Curva
CNPJ: LF BTG PACTUAL -14,10%

Tipo: Renda Fixa

Enquadramento: Art. 7º, Inciso IV, 20% Ativos Fin. RF de emissão com obrigação ou Coobrigação

Saldo em 30/04/2026: R\$ 5.473.902,45

% da carteira: 0,85

Lançamentos:

nenhum registro

Saldo em 29/05/2026: R\$ 5.531.507,85

% da carteira: 0,84

Rentabilidade no período: 1,05%



TESOURO NACIONAL

LTN 01/01/2030 - 13,62% - Curva

CNPJ: LTN 01/01/2030

Tipo: Título Público Federal

Enquadramento: Art. 7º, Inciso I, "a" - Títulos do Tesouro Nacional

Saldo em 30/04/2026: R\$ 4.884.528,92

% da carteira: 0,76

Lançamentos:

nenhum registro

Saldo em 29/05/2026: R\$ 4.934.273,88

% da carteira: 0,75

Rentabilidade no período: 1,02%



TESOURO NACIONAL

LTN - 01/01/2030 - 13,68% - Curva

CNPJ: LTN 01/01/2030 - 13,68%

Tipo: Título Público Federal

Enquadramento: Art. 7º, Inciso I, "a" - Títulos do Tesouro Nacional

Saldo em 30/04/2026: R\$ 5.371.605,89

% da carteira: 0,83

Lançamentos:

nenhum registro

Saldo em 29/05/2026: R\$ 5.426.531,13

% da carteira: 0,83

Rentabilidade no período: 1,02%



INTRAG DTVM

KINEA EQUITY INFRA I FUNDO DE INVESTIMENTO EM PART

CNPJ: 42.754.355/0001-16

Tipo: Renda Variável

Enquadramento: Art. 10º, Inciso II - 5% FI em Participações, Cond. Fechado

Saldo em 30/04/2026: R\$ 7.013.043,50

% da carteira: 1,09

Lançamentos:

nenhum registro

Saldo em 29/05/2026: R\$ 7.013.652,93

% da carteira: 1,07

Rentabilidade no período: 0,01%



TESOURO NACIONAL

LTN 01/01/2032 - 13,86% - Curva

CNPJ: LTN 01/01/2032

Tipo: Título Público Federal

Enquadramento: Art. 7º, Inciso I, "a" - Títulos do Tesouro Nacional

Saldo em 30/04/2026: R\$ 5.231.645,53

% da carteira: 0,81

Lançamentos:

nenhum registro

Saldo em 29/05/2026: R\$ 5.285.818,09

% da carteira: 0,81

Rentabilidade no período: 1,04%



TESOURO NACIONAL

LTN - 01/01/2032 - 13,20% - Curva

CNPJ: LTN - 01/01/2032 - 13,20

Tipo: Título Público Federal

Enquadramento: Art. 7º, Inciso I, "a" - Títulos do Tesouro Nacional

Saldo em 30/04/2026: R\$ 5.249.246,19

% da carteira: 0,81

Lançamentos:

nenhum registro

Saldo em 29/05/2026: R\$ 5.301.135,99

% da carteira: 0,81

Rentabilidade no período: 0,99%



TESOURO NACIONAL

LTN - 01/01/2032 - 13,55% Curva

CNPJ: LTN - 01/01/2032

Tipo: Título Público Federal

Enquadramento: Art. 7º, Inciso I, "a" - Títulos do Tesouro Nacional

Saldo em 30/04/2026: R\$ 4.671.382,45

% da carteira: 0,72

Lançamentos:

nenhum registro

Saldo em 29/05/2026: R\$ 4.718.732,48

% da carteira: 0,72

Rentabilidade no período: 1,01%



TESOURO NACIONAL

LTN - 01/01/2032 - 13,435% Curva

CNPJ: LTN - 2032 - 13,435%

Tipo: Renda Fixa

Enquadramento: Art. 7º, Inciso I, "a" - Títulos do Tesouro Nacional

Saldo em 30/04/2026: R\$ 10.232.869,69

% da carteira: 1,59

Lançamentos:

nenhum registro

Saldo em 29/05/2026: R\$ 10.335.760,79
Rentabilidade no período: 1,01%

% da carteira: 1,57



TESOURO NACIONAL
NTN-B IPCA + 7,56% (2037) - Curva
CNPJ: NTN-B (2037-7.56)

Tipo: Título Público Federal
Enquadramento: Art. 7º, Inciso I, "a" - Títulos do Tesouro Nacional

Saldo em 30/04/2026: R\$ 5.122.486,95
Lançamentos:

% da carteira: 0,79

15/05/2026	Amortização	1.190,000000	cotas	R\$165.506,62
------------	-------------	--------------	-------	---------------

Saldo em 29/05/2026: R\$ 5.015.938,63
Rentabilidade no período: 1,19%

% da carteira: 0,76



TESOURO NACIONAL
NTN-B IPCA + 7,582% (2033) - Curva
CNPJ: NTN-B (2033+ 7.582)

Tipo: Título Público Federal
Enquadramento: Art. 7º, Inciso I, "a" - Títulos do Tesouro Nacional

Saldo em 30/04/2026: R\$ 9.517.012,75
Lançamentos:

% da carteira: 1,48

15/05/2026	Amortização	2.144,000000	cotas	R\$298.190,09
------------	-------------	--------------	-------	---------------

Saldo em 29/05/2026: R\$ 9.328.571,51
Rentabilidade no período: 1,19%

% da carteira: 1,42



TESOURO NACIONAL
NTN-B IPCA + 7,53% (2035) - Curva
CNPJ: NTN-B (2035-7.53)

Tipo: Título Público Federal
Enquadramento: Art. 7º, Inciso I, "a" - Títulos do Tesouro Nacional

Saldo em 30/04/2026: R\$ 0,00
Lançamentos:

% da carteira: 0,00

06/05/2026	Compra (conta: 80529-1)	1.140,000000	cotas	R\$5.000.192,97
15/05/2026	Amortização	1.140,000000	cotas	R\$158.552,56

Saldo em 29/05/2026: R\$ 4.889.672,79
Rentabilidade no período: 0,99%

% da carteira: 0,74



TESOURO NACIONAL
NTN-B IPCA + 7,55% (2037) - Curva
CNPJ: NTN-B IPCA + 7,55% (2037)

Tipo: Título Público Federal

Enquadramento: Art. 7º, Inciso I, "a" - Títulos do Tesouro Nacional

Saldo em 30/04/2026: R\$ 0,00

% da carteira: 0,00

Lançamentos:

18/05/2026	Compra (conta: 80529-1)	1.667,000000	cotas	R\$6.997.441,26
------------	-------------------------	--------------	-------	-----------------

Saldo em 29/05/2026: R\$ 7.031.733,87

% da carteira: 1,07

Rentabilidade no período: 0,49%



SETE CONFIANÇA
— INVESTIMENTOS —

5. CONSIDERAÇÕES FINAIS

Em maio, a economia brasileira demonstrou resiliência, embora sob um cenário mais restritivo. A atividade surpreendeu positivamente, o mercado de trabalho permaneceu aquecido e o real seguiu relativamente forte, mas a inflação voltou a preocupar e limitou o espaço para cortes rápidos de juros. O setor externo ajudou, o fiscal melhorou apenas na margem e a direção geral do cenário permaneceu pedindo cautela, monitoramento próximo e decisões de investimento com foco em disciplina e seletividade.

O cálculo da TMA (representada pelo IPCA + 5,83% a.a.) foi de 1,06%, porém o Fazenda Rio Grande - PR (CONS) obteve uma rentabilidade agregada de sua carteira de 1,14%, conseguindo cumprir a meta necessária.

Rentabilidade dos indicadores e da Carteira

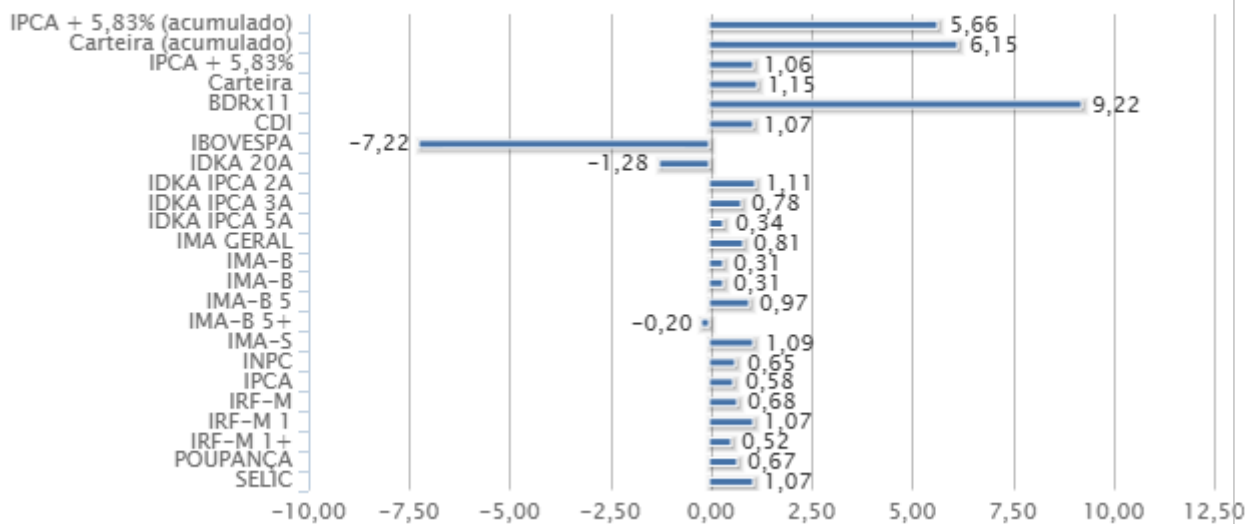

Resumo dos principais indicadores

Na situação financeira, o Fazenda Rio Grande - PR (CONS) obteve rendimento de R\$ 7.632.652,51 neste mês, e teve ainda uma sobra de capital previdenciário no valor de R\$ 10.067.828,72, sobra esta já investida no mercado financeiro. No ano a rentabilidade da carteira está acumulada em R\$ 37.761.544,29. O saldo em conta corrente foi de R\$ 0,00.

Maio de 2026 consolidou um cenário que exige leitura equilibrada. De um lado, a economia brasileira segue mais resistente no curto prazo, o real continua relativamente fortalecido e o setor externo oferece algum suporte. De outro, a inflação voltou a impor mais cautela, o espaço para queda dos juros diminuiu e o fiscal continua sendo um ponto de atenção estrutural. Em síntese, o mês não trouxe ruptura, mas deixou mais claro que a trajetória de desinflação será mais complexa do que parecia antes.

Para o RPPS, os próximos meses seguem recomendando prudência. Merecem acompanhamento mais próximo a persistência da inflação de serviços, o efeito do petróleo sobre os preços administrados, o ritmo efetivo de flexibilização da Selic, a qualidade da melhora fiscal e a continuidade do suporte externo ao câmbio. O ambiente ainda favorece a renda fixa em termos nominais, mas a gestão de prazo, risco e volatilidade continua central.

Reiter Ferreira Peixoto

Reiter Ferreira Peixoto
Consultor de Valores Mobiliários - Credenciado pela CVM



SETE CONFIANÇA
— INVESTIMENTOS —